

# 城南町 住まいの情報 一覧



令和4年 ささえりあ城南

## 【目次】

はじめに	3 頁
城南町 有料老人ホーム一覧表	4 頁
城南町 有料老人ホーム地図	5 頁
城南町のご紹介	6 頁
料金についてのお知らせ	
A. 介護付き有料老人ホーム	
① きらり舞原	7 頁
② 稔の里	9 頁
③ ヒルサイドガーデン山吹	11 頁
④ のどか園	13 頁
B. 住宅型有料老人ホーム	
① さくら苑	15 頁
② みのりの家	17 頁
③ 愛の郷 城南	19 頁
④ まきの木	21 頁
⑤ あすなろ熊本	23 頁
⑥ まいのはら	25 頁
⑦ ハーベストライフ	27 頁
⑧ さんさん煌城	29 頁
⑨ ヒルズトップ城南	31 頁
⑩ 城南陽気ホーム	33 頁
⑪ 陽向のおうち	35 頁
C. サービス付き高齢者向け住宅	
① 杉上	37 頁
② あすなろ熊本弐番館	39 頁
③ ヒルサイドガーデン大樹	41 頁
④ ケアホーム吉野乃丘	43 頁
⑤ サンハイツ城南	45 頁
⑥ くまのしょう	47 頁

はじめに

『城南町 住まいの情報一覧』第5版が出来上がりました。

城南町でも高齢者人口の増加は目覚ましく、熊本地震以後は特に、自宅で過ごすのが困難となった方々から終の棲家を探したいとのお問合せが多数寄せられていました。私たちも各施設と連絡を取り、対応をしてまいりました。

しかし、電話やパンフレットなどで提供される情報には時間や紙幅の限界があり、それらを基にして皆様に詳細にわたって正確にお伝えするのは大いに困難を感じておりました。入居の決め手となる情報であっても、入居を希望する皆様が最終的に施設に問合せをして初めて分かる場合もあり、スムーズに住まいを探すには難しい状況がありました。

そこで、ささえりあ城南では住替えがスムーズにいくよう各施設に共通の様式でアンケートを実施し、その結果をまとめ、皆様方により分かりやすく「住まい」をお探しいただける『一覧』を作成致しました。

入居できる施設の種類には様々ありますが、『一覧』では比較的に入居しやすい「有料老人ホーム」「サービス付き高齢者向け住宅」を対象としています。

今後も常に新しい情報を提供できるように1年に1度更新を行ってまいります。皆様に住まい探し的手段としてご活用いただければ幸いです。

令和4年 ささえりあ城南

# 城南町 有料老人ホーム一覧

令和4年1月現在

種別	No.	施設名	住所	電話番号	ページ
A	①	きらり舞原	城南町 舞原 1416-1	0964-28- 6660	7
A	②	稔の里	城南町 六田 535	0964-28- 7701	9
A	③	ヒルサイドガーデン山吹	城南町 今吉野 989	0964-28- 6670	11
A	④	のどか園	富合町 榎津 492-1	096-358- 8989	13
B	①	さくら苑	城南町 舞原 1466-1	0964-58- 2688	15
B	②	みのりの家	城南町 永 1200	0964-28- 7117	17
B	③	愛の郷 城南	城南町 東阿高 1644	0964-27- 7677	19
B	④	まきの木	城南町 今吉野 1311	0964-28- 2082	21
B	⑤	あすなる熊本	城南町 舞原 344-2	0964-28- 0099	23
B	⑥	まいのはら	城南町 築地 1095-1	0964-28- 2673	25
B	⑦	ハーベストライフ	城南町 六田 539-1	0964-28- 7774	27
B	⑧	さんさん煌城	城南町 さんさん 1-4-3	0964-27- 4338	29
B	⑨	ヒルズトップ城南	城南町 さんさん 1-6-2	0964-27- 7170	31
B	⑩	城南陽気ホーム	城南町 下宮地 592-1	0964-27- 5961	33
B	⑪	陽向のおうち	城南町 下宮地 918-1	0964-28- 5335	35
C	①	杉上	城南町 高 1099-3	0964-27- 5245	37
C	②	あすなる熊本三番館	城南町 舞原 342-2	0964-27- 5291	39
C	③	ヒルサイドガーデン大樹	城南町 今吉野 989	0964-28- 0018	41
C	④	ケアホーム 吉野乃丘	城南町 坂野 1793-1	0964-28- 1106	43
C	⑤	サンハイツ城南	城南町 宮地 878-1	096-371- 5841	45
C	⑥	くまのしょう	城南町 下宮地 722-6	0964-46- 6000	47

## A 介護付き有料老人ホーム

24時間体制で介護スタッフ常駐、施設によって設備と料金格差もあります。介護保険の「特定施設入居者生活介護」※の認定を受けた施設で、食事の提供があり居室の清掃等、洗濯や身の回りの世話はもちろん、介護サービスまで、すべてをスタッフが提供します、介護度、居室の広さによって料金が異なります。

※特定施設入居者生活介護とは、有料老人ホームなどの民間施設の中でも都道府県から「特定施設」と指定された施設に入居している人に提供される介護保険サービスのことです。

## B 住宅型有料老人ホーム

高齢者が住みやすいように配慮された集合住宅、訪問介護など回部サービスを利用する。民間が主体となって設立運営する高齢者施設。5～10程度の小規模から100人を超える大規模まで多様にあり。元気な時から利用が可能、費用も様々ある。

## C サービス付き高齢者向け住宅

「高齢者の住居の安全保障に関する法律」に基づき、段差のない廊下や手すりの設置など、高齢者が安心して生活できる設計の住宅で、緊急通報サービスなどを備え、介護サービスの提供も行う。



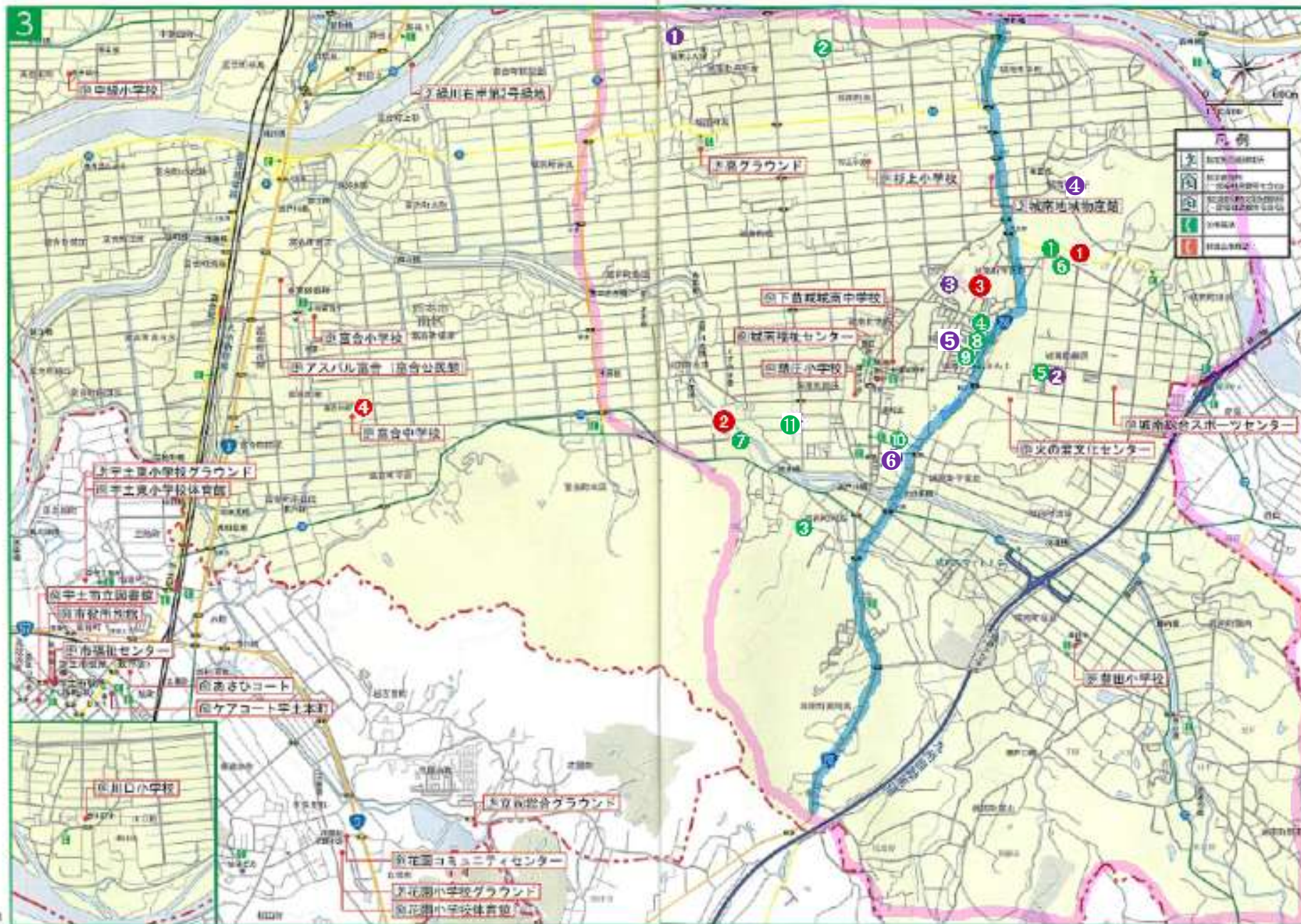

5

11

## 城南町のご紹介



- 面積 36.88 km<sup>2</sup>
- 人口 22,211 人 (令和 4 年 1 月 1 日)
- 町の木 マキ
- 町の花 キク
- キャッチフレーズ 火の君の里 城南町



下田の大イチョウ

### 地理

向坂山を水源とし、城南町の北を西に向かって流れ、嘉島町や熊本市との境界になっている緑川と、宇城市豊野町に発し、城南町の東南から北西を貫流して緑川に注ぐ浜戸川という 2 つの河川を有する。

町の北部は肥沃な水田地帯を有し、嘉島町のイオンモール熊本にも程近い杉上地区(旧杉上村)、中部は役場や中学校、商店街などがあり、町の中心を担う隈庄地区(旧隈庄町)、南部は塚原古墳公園などがあり、雁回山の一部を有する豊田地区(旧豊田村)となっている。3 地区は元来結び付きが強く、1955 年(昭和 30 年)に合併し城南町となった。その後、城南町は 2010 年 3 月 23 日に熊本市と合併した。

### 歴史

山や海に近く、狩猟や海産物の取得など原始生活がしやすい環境であったため、城南町エリアには古代より多くの人が居住していた形跡がある。町内には貝塚(阿高貝塚・御領貝塚)や塚原古墳群などの遺跡が残る。また、熊本県内で最古の寺とされる「陳内廃寺」(8 世紀初頭)や、9 世紀の「益城国府」の推定地としても有力視されるなど、古くから開けた土地であった。また、中世には益城地方の重要な城として隈庄城が築かれている。

(参考文献 ウィキペディア)

## 料金についてのお知らせ

この冊子の中で示された各施設の「月概算」費用につきましては、ホームの利用料のみとなっています。

通所リハビリ、デイサービスや訪問介護などの介護保険サービスの利用料、オムツ代、往診した場合の費用や薬代などは含まれておりません。



## 介護付き有料老人ホーム 調査票

## 1 施設概要

令和2年11月現在

施設種別	特定施設入所者生活介護 住宅型有料老人ホーム サービス付き高齢者住宅 高齢住宅 他( )		
施設名称	サービス付き高齢者向け住宅 きらり舞原	居室総数	30 室
施設所在地	熊本市南区城南町舞原三和原1416-1	居室面積	18.7 m <sup>2</sup>
事業者名	内野 誠	電話	0964-28-6660
事業者住所	熊本市南区城南町舞原無番地	FAX	0964-28-4849
周辺環境	くまもと南部広域病院の敷地内に併設。周囲は自然に囲まれている。		
施設へのアクセス	熊本桜町バスターミナルから熊本バス乙女経由甲佐行き 下車はくまもと南部広域病院バス停 50分		
建物構造	木造 鉄骨造 鉄筋コンクリート	入居定員	
階数	平屋 2階 3階 階建て	開設年月日	
居室設備	トイレ・浴室・洗面台・キッチン・洗濯置き場・収納・家具・介護ベッド・緊急コール インターフォン・テレビ回線・電話回線・インターネット回線・エアコン・照明器具 その他( )		
貸出	布団(料金 円/日)・その他の物品		
物品 持ち込み	物品の持ち込み(可・不可) 持ち込み数 個・課金 円・その他		
施設共用 設備	食堂・大浴場・機械浴・個室・温泉・リハビリ室・娯楽室・図書室・スプリンクラー設備・ 集会室・喫煙所(館内での喫煙は可・不可) 洗濯室 その他		
居室	個室・二人部屋		

## 2 入居条件

入居条件	年齢 歳以上 自立可 要支援1・2以上 要介護1・2・3・4・5以上
入居可能	認知症 重度認知症 生活保護 身元保証人不在(要相談)
金銭管理	自己管理 施設対応 業者管理 その他(ほとんどが家族管理)
退去条件	入院期間 3ヵ月迄(入院中の発生料金・家賃・管理費・その他) 退去時荷物の一時預かり(有・無) 一時預かり料金 円 荷物積み下ろしの手伝い(有・無)

## 3 月額入居費用

前払金	円 敷金 ヶ月 一時金無し その他( )
前払い金返還	無 有(短期解約時でもOK・現状回復費用相殺) その他( )
家賃	35,000 円
食費	朝 300 円 昼 530 円 夕 570 円 30日 46,800 円 欠食時の差引き 有・無
管理費	10,000 円 内容 共益費、電気、水道、事務管理、施設管理費、フロントサービス費等
生活相談費	なし 円 内容
水道代	なし 電気代 なし
有料サービス	無 有 内容(病院送迎 0円・スタッフ付き添い 30分 630円(協力医療機関以外の場合))
月概算	91,800 円 ~

## 4 看護・医療依存度のある方の受け入れについて

食事形態	<input type="checkbox"/> 常食 <input type="checkbox"/> 介護食 <input type="checkbox"/> 流動食・ <input type="checkbox"/> 嚥下食 <input type="checkbox"/> 経鼻・ <input type="checkbox"/> 胃ろう経管栄養 <input type="checkbox"/> 中心静脈栄養(IVH)	
医療的処置	<input type="checkbox"/> 在宅酸素 <input type="checkbox"/> 胃ろう <input type="checkbox"/> 経鼻・ <input type="checkbox"/> 経管栄養 <input type="checkbox"/> 気管切開 <input type="checkbox"/> 人工呼吸器 <input type="checkbox"/> 痰吸引 <input type="checkbox"/> 人工透析 <input type="checkbox"/> カテーテル・ <input type="checkbox"/> 尿管・ <input type="checkbox"/> 尿管 <input type="checkbox"/> ストーマ・ <input type="checkbox"/> 人工肛門 <input type="checkbox"/> ペースメーカー <input type="checkbox"/> 看取り・終末期 その他 ( )	
受け入れ可能	<input type="checkbox"/> 誤嚥性肺炎 <input type="checkbox"/> 喘息・ <input type="checkbox"/> 気管支炎 <input type="checkbox"/> 結核 <input type="checkbox"/> 肝炎 <input type="checkbox"/> がん・末期がん <input type="checkbox"/> リウマチ・ <input type="checkbox"/> 関節症 <input type="checkbox"/> 梅毒 <input type="checkbox"/> 心筋梗塞・ <input type="checkbox"/> 心臓病・ <input type="checkbox"/> 狭心症 <input type="checkbox"/> 脳梗塞・ <input type="checkbox"/> 脳卒中・ <input type="checkbox"/> くも膜下出血 <input type="checkbox"/> 糖尿病・ <input type="checkbox"/> インスリン <input type="checkbox"/> 疥癬 <input type="checkbox"/> 骨折・ <input type="checkbox"/> 骨粗しょう症 <input type="checkbox"/> ヒト免疫不全ウイルス感染症(HIV) <input type="checkbox"/> パーキンソン病 <input type="checkbox"/> 褥瘡・床ずれ <input type="checkbox"/> 筋萎縮側索硬化症(ALS) <input type="checkbox"/> うつ <input type="checkbox"/> 統合失調症 <input type="checkbox"/> アルツハイマー型認知症 <input type="checkbox"/> 脳血管性認知症 <input type="checkbox"/> 前頭側頭型認知症・ <input type="checkbox"/> ピック病 <input type="checkbox"/> レビー小体型認知症 その他 ( )	
協力病院	診療科(内科・外科・ 脳外科・循環器科・皮 膚科・代謝内科 等)	病院名 くまもと南部広域病院 所在地 熊本市南区城南町舞原無番地
	診療科(歯科・訪問 歯科)	病院名 吉永歯科 所在地 宇城市松橋町浦川内824-8

## 5 アピールポイント ※該当項目に○をお願いします。

<input type="checkbox"/> 入居金0円	<input type="checkbox"/> 月額料金 10万円以下	<input type="checkbox"/> 停留所まで徒歩 5分以内	<input type="checkbox"/> 病院・クリニック併設
<input type="checkbox"/> デイサービス併設	<input type="checkbox"/> 訪問看護併設	<input type="checkbox"/> 訪問介護併設	<input type="checkbox"/> 看護師常駐(24時間)
<input type="checkbox"/> 介護職員常駐(24時間)	<input type="checkbox"/> PT・OT常勤	<input type="checkbox"/> 特徴がある認知症ケア	<input type="checkbox"/> 入浴週3回以上
<input type="checkbox"/> 買物代行	<input type="checkbox"/> 移送サービス	<input type="checkbox"/> 理美容サービス	<input type="checkbox"/> 来客向けの食事の準備
<input type="checkbox"/> ペット相談可			

※特にPRしたいことがあれば

入居者の平均介護度は3.6で高介護度である。入居者の状態観察や、アセスメントができる看護師や介護職員の育成に力を入れています。

医療依存度も高くなってきており、胃ろうからの経管栄養投与や喀痰吸引の必要な入居者がいます。そのため介護職員の医療的ケア(特定行為)のできる職員の育成に力を入れています。

現在、6名の介護職員が認定を受けていますまた当施設でも実地研修は出来るように登録しています。毎年、1~2名の基礎研修を受講してもらい、当施設で実地研修を行っています。指導看護師は2名います。

くまもと南部広域病院の敷地内にあり、タイムリーな医療相談や受診対応ができます。

緑豊かな敷地内は、散歩コースとして喜ばれています。春の桜、夏の緑、秋はイチョウの落葉による黄金色の絨毯、冬の蟬梅の香りなど四季折々の風情を楽しめます。

施設の広報では、高齢者の安心安全をモットーに季刊発行の「きらり舞原便り」を発行しています。毎月のお誕生会やお楽しみ会等で入居者様ふれあいの場面や職員のコメントを掲載しています。ご家族の方も普段の様子と違う入居者様を見ることが出来、楽しみにされています。



1 施設概要

令和4年1月現在

施設種別	<input checked="" type="checkbox"/> 特定施設入所者生活介護    住宅型有料老人ホーム    サービス付き高齢者住宅 <input type="checkbox"/> その他( )		
施設名称	介護付き有料老人ホーム 稔の里	居室総数	30室
施設所在地	熊本市南区城南町六田 535	居室面積	18㎡
事業者名	株式会社 心鳳	電話	0964-28-7701
事業者住所	熊本市南区城南町六田 535	FAX	0964-28-7709
周辺環境			
施設へのアクセス	城南バス営業所から徒歩 10分		
建物構造	木造 <input checked="" type="checkbox"/> 鉄骨造    鉄筋コンクリート	入居定員	30名
階数	<input checked="" type="checkbox"/> 平屋    2階    3階    階建て	開設年月日	平成 22 年 10 月 19 日
居室設備	<input checked="" type="checkbox"/> トイレ・浴室・洗面台・キッチン・洗濯機置き場・収納・家具・ <input checked="" type="checkbox"/> 介護ベッド・ <input checked="" type="checkbox"/> 緊急コール <input checked="" type="checkbox"/> インターフォン・ <input checked="" type="checkbox"/> テレビ回線・電話回線・インターネット回線・ <input checked="" type="checkbox"/> エアコン・ <input checked="" type="checkbox"/> 照明器具 <input type="checkbox"/> その他( テレビ )		
貸出	布団(料金 0円/日) ・ その他の物品		
物品持ち込み	物品の持ち込み <input checked="" type="checkbox"/> 可 ・ 不可 持ち込み数    個 ・ 課金                      円 ・ その他		
施設共用設備	<input checked="" type="checkbox"/> 食堂・ <input checked="" type="checkbox"/> 大浴場・ <input checked="" type="checkbox"/> 機械浴・ <input type="checkbox"/> 個浴・温泉・リハビリ室・娯楽室・図書室・スプリンクラー設備・ <input type="checkbox"/> 集会室・喫煙所(館内での喫煙は可・ <input type="checkbox"/> 不可) <input checked="" type="checkbox"/> 洗濯室    その他		
居室	<input checked="" type="checkbox"/> 個室 ・ 二人部屋		

2 入居条件

入居条件	年齢    歳以上    自立可 <input checked="" type="checkbox"/> 要支援 1 ・ 2 <input checked="" type="checkbox"/> 以上    要介護 1 ・ 2 ・ 3 ・ 4 ・ 5 以上
入居可能	<input checked="" type="checkbox"/> 認知症    重度認知症    生活保護    身元保証人不在(要相談)
金銭管理	自己管理 <input checked="" type="checkbox"/> 施設対応    業者管理    その他( 家族 )
退去条件	入院期間    2 ヶ月迄(入院中の発生料金・家賃・管理費・その他( ) ) 退去時荷物の一時預かり <input checked="" type="checkbox"/> 有 ・ 無    一時預かり料金                      円 荷物積み下ろしの手伝い <input checked="" type="checkbox"/> 有 ・ 無                      ※荷物一時預かりは要相談

3 月額入居費用

前払金	円    敷金    ケ月 <input checked="" type="checkbox"/> 一時金無し    その他( )
前払い金返還	無    有 (短期解約時でも OK ・ 現状回復費用相殺)    その他( )
家賃	50,000円
食費	朝 330 円    昼 500 円    夕 550 円    30 日—41,400 円    欠食時の差引き <input checked="" type="checkbox"/> 有 ・ 無
管理費	9,000 円    内容
生活相談費	円    内容
水道代	管理費に含む                      電気代                      実費
有料サービス	無 <input checked="" type="checkbox"/> 有    内容( 病院送迎    円 ・ スタッフ付添い    分    円    洗濯代(委託) 3,000 円 )
月概算	103,820 円 ~                      円

## 4 看護・医療依存度のある方の受け入れについて

**受け入れ可** ・要相談△

食事形態	<b>常食</b> 介護食 流動食・嚥下食 経鼻・胃ろう経管栄養 中心静脈栄養(IVH)	
医療的処置	在宅酸素 <b>胃ろう</b> 経鼻・経管栄養 気管切開 人工呼吸器 痰吸引 人工透析 カテーテル・ <b>尿管バルーン</b> <b>ストーマ・人工肛門</b> <b>ペースメーカー</b> 看取り・終末期 その他 ( )	
受け入れ可能	誤嚥性肺炎 喘息・気管支炎 結核 肝炎 <b>がん・末期がん</b> リウマチ・関節症 梅毒 心筋梗塞・心臓病・狭心症 脳梗塞・脳卒中・くも膜下出血 糖尿病・インスリン 疥癬 骨折・骨粗しょう症 ヒト免疫不全ウイルス感染症(HIV) パーキンソン病 褥瘡・床ずれ 筋萎縮側索硬化症(ALS) うつ 統合失調症 アルツハイマー型認知症 脳血管性認知症 前頭側頭型認知症・ピック病 レビー小体型認知症 <b>その他</b> ( 急性期の治療が終わり、病状が安定していれば良い。 )	
協力病院	何科( 内科 )	病院名 宗像医院 所在地 熊本市南区城南町阿高 325-1
	何科( )	病院名 所在地

## 5 アピールポイント **該当項目**

<b>入居金0円</b>	月額料金 10万円以下	停留所まで徒歩 5分以内	病院・クリニック併設
デイサービス併設	訪問看護併設	訪問介護併設	看護師常駐(24時間) 介護職員常駐(24時間)
PT・OT 常勤	特徴がある認知症ケア	入浴週 3回以上	買物代行 移送サービス
<b>理美容サービス</b>	来客向けの食事の準備	ペット相談可	

※特に PR したいことがあれば

○レクリエーション 月～土曜 15～16時(ゲーム、脳トレ、歌レク、カラオケ、折り紙、切り絵等)
○毎月1回 誕生会時 昼食 行事食

# 1 施設概要

施設種別	<input checked="" type="checkbox"/> 特定施設入所者生活介護 住宅型有料老人ホーム サービス付き高齢者住宅 高齢住宅 他( )		
施設名称	ヒルサイドガーデン山吹	居室総数	30室
施設所在地	熊本市南区城南町今吉野 989	居室面積	19.8㎡
事業者名	医療法人杉村会グループ 株式会社インターチェンジ	電話	0964-28-6670
事業者住所	熊本市南区城南町今吉野 989	FAX	0964-28-6687
周辺環境			
施設へのアクセス	熊本バス「ひばりヶ丘・熊本光洋台病院前」バス停下車すぐ		
建物構造	木造 鉄骨造 鉄筋コンクリート	入居定員	30名
階数	<input checked="" type="checkbox"/> 平屋 2階 3階 階建て	開設年月日	H23年4月
居室設備	<input checked="" type="checkbox"/> トイレ・浴室・洗面台・キッチン・洗濯置き場・収納・家具・ <input checked="" type="checkbox"/> 介護ベッド・緊急コール <input checked="" type="checkbox"/> インターフォン・ <input checked="" type="checkbox"/> テレビ回線・電話回線・インターネット回線・ <input checked="" type="checkbox"/> エアコン・ <input checked="" type="checkbox"/> 照明器具 その他(カーテン )		
貸出	布団(料金 1,850円/月, 62円/日) ・ その他の物品		
物品持ち込み	物品の持ち込み( <input checked="" type="checkbox"/> 可・不可) 持ち込み数 個・課金 円・その他		
施設共用設備	<input checked="" type="checkbox"/> 食堂・ <input checked="" type="checkbox"/> 大浴場・ <input checked="" type="checkbox"/> 機械浴・ <input checked="" type="checkbox"/> 個浴・ <input checked="" type="checkbox"/> 温泉・ <input checked="" type="checkbox"/> リハビリ室・ <input checked="" type="checkbox"/> 娯楽室・ <input checked="" type="checkbox"/> 図書室・ <input checked="" type="checkbox"/> スプリンクラー設備・ <input checked="" type="checkbox"/> 集会室・ <input checked="" type="checkbox"/> 喫煙所(館内での喫煙は可・不可) <input checked="" type="checkbox"/> 洗濯室 その他		
居室	<input checked="" type="checkbox"/> 個室・二人部屋		

# 2 入居条件

入居条件	年齢 60歳以上 自立可 <input checked="" type="checkbox"/> 要支援 1・2 <input checked="" type="checkbox"/> 以上 要介護 1・2・3・4・5 以上
入居可能	<input checked="" type="checkbox"/> 認知症 重度認知症 生活保護 身元保証人不在(要相談)
金銭管理	<input checked="" type="checkbox"/> 自己管理 施設対応 業者管理 その他( )
退去条件	入院期間 1ヵ月迄(入院中の発生料金・ <input checked="" type="checkbox"/> 家賃・ <input checked="" type="checkbox"/> 管理費・その他( ) 退去時荷物の一時預かり(有・ <input checked="" type="checkbox"/> 無) 一時預かり料金 円 荷物積み下ろしの手伝い(有・ <input checked="" type="checkbox"/> 無)

# 3 月額入居費用

前払金	450,000円 (内訳 敷金:100,000円、一時金:300,000円、施設維持費:50,000円)		
前払い金返還	無 <input checked="" type="checkbox"/> 有 (短期解約時でもOK・現状回復費用相殺) その他( )		
家賃	47,000円	※2人部屋	円
食費	朝 300円 昼 550円 夕 650円 30日—45,000円 欠食時の差引き <input checked="" type="checkbox"/> 有・無		
管理費	21,000円 ※その他 リネンセット代 1,850円/月、私物洗濯代 3,675円/月		
生活相談費	0円 内容		
水道代	7,500円 (電気代含む)	電気代	0円
有料サービス	<input checked="" type="checkbox"/> 無 有 内容(病院送迎 円・スタッフ付き添い 円/分)		
月概算			

## 4 看護・医療依存度のある方の受け入れについて

受入れ可・要相談△

食事形態	常食	介護食	流動食・嚥下食	経鼻・胃ろう経管栄養	中心静脈栄養(IVH)
医療的処置	在宅酸素 胃ろう 経鼻・経管栄養 気管切開 人工呼吸器 痰吸引 人工透析 カテーテル・尿管バルーン ストーマ・人工肛門 ペースメーカー 看取り・終末期 その他( )				
受け入れ可能	誤嚥性肺炎 喘息・気管支炎 結核 肝炎 がん・末期がん リウマチ・関節症 梅毒 心筋梗塞・心臓病・狭心症 脳梗塞・脳卒中・くも膜下出血 糖尿病・インスリン 疥癬 骨折・骨粗しょう症 ヒト免疫不全ウイルス感染症(HIV) パーキンソン病 褥瘡・床ずれ 筋萎縮側索硬化症(ALS) うつ 統合失調症 アルツハイマー型認知症 脳血管性認知症 前頭側頭型認知症・ピック病 レビー小体型認知症 その他( 病状に応じて対応 )				
協力病院	診療科 ( )	病院名 杉村病院 所在地 熊本市中央区本庄			
	診療科 ( )	病院名 ヒルサイドガーデンクリニック 所在地 熊本市南区城南町今吉野 989			

## 5 アピールポイント 該当項目

入居金 0 円	月額料金 10 万円以下	停留所まで徒歩 5 分以内	<span style="border: 1px solid black; padding: 2px;">病院・クリニック併設</span>		
デイサービス併設	訪問看護併設	訪問介護併設	看護師常駐(24 時間)	介護職員常駐(24 時間)	
PT・OT 常勤	特徴がある認知症ケア	入浴週 3 回以上	<span style="border: 1px solid black; padding: 2px;">買物代行</span>	移送サービス	
理美容サービス	来客向けの食事の準備	ペット相談可			

※特に PR したいことがあれば

- 利用者様の幸せな時間がたくさんありますように、そのお手伝いをさせていただきます。
- 利用者様、ご家族様、職員にとって、「ここでよかった」と思っていただけける環境の提供を行います。
- おいしい食事の提供を行います。
- 自然を満喫できる環境の提供を行います。
- 元気な、利用者様への思いがたくさん施設長がいます。

1 施設概要

令和4年 1月現在

施設種別	<input checked="" type="checkbox"/> 特定施設入所者生活介護 住宅型有料老人ホーム サービス付き高齢者住宅 高齢住宅 他( )		
施設名称	介護付き有料老人ホーム のどか園	居室総数	60室
施設所在地	熊本市南区富合町榎津492-1	居室面積	18.48㎡
事業者名	株式会社レバレンス	電話	096-358-8989
事業者住所		FAX	096-358-8988
周辺環境	近隣に南区役所・富合中学校・各種病院あり		
施設へのアクセス	JR 鹿児島本線「富合駅」より車で5分		
建物構造	木造 <input type="checkbox"/> 鉄骨造 <input type="checkbox"/> <input checked="" type="checkbox"/> 鉄筋コンクリート	入居定員	60名
階数	平屋 <input type="checkbox"/> 2階 <input type="checkbox"/> <input checked="" type="checkbox"/> 3階 <input type="checkbox"/> 階建て	開設年月日	2011年3月
居室設備	<input checked="" type="checkbox"/> トイレ・浴室・洗面台・キッチン・洗濯置き場・収納・家具・介護ベッド・緊急コール <input checked="" type="checkbox"/> インターフォン・ <input checked="" type="checkbox"/> テレビ回線・ <input checked="" type="checkbox"/> 電話回線・ <input checked="" type="checkbox"/> インターネット回線・ <input checked="" type="checkbox"/> エアコン・ <input checked="" type="checkbox"/> 照明器具 <input type="checkbox"/> その他( テレビ )		
貸出	布団(料金 0円/日) ・その他の物品		
物品持ち込み	物品の持ち込み <input checked="" type="checkbox"/> 可・不可 持ち込み数 個・課金 円・その他		
施設共用設備	<input checked="" type="checkbox"/> 食堂・大浴場・ <input checked="" type="checkbox"/> 機械浴・ <input checked="" type="checkbox"/> 個室・温泉・リハビリ室・娯楽室・図書室・ <input checked="" type="checkbox"/> スプリンクラー設備 <input checked="" type="checkbox"/> 集会室・喫煙所(館内での喫煙は可・不可) <input checked="" type="checkbox"/> 洗濯室 その他		
居室	<input checked="" type="checkbox"/> 個室・二人部屋		

2 入居条件

入居条件	年齢 65歳以上 自立可 <input checked="" type="checkbox"/> 要支援 1・2 <input checked="" type="checkbox"/> 以上 要介護 1・2・3・4・5 以上
入居可能	<input checked="" type="checkbox"/> 認知症 <input checked="" type="checkbox"/> 重度認知症 生活保護 身元保証人不在(要相談)
金銭管理	自己管理 <input checked="" type="checkbox"/> 施設対応 業者管理 その他( )
退去条件	入院期間 カ月迄(入院中の発生料金・家賃・管理費・ <input checked="" type="checkbox"/> その他( 特になし ) 退去時荷物の一時的預かり(有・ <input checked="" type="checkbox"/> 無) 一時的預かり料金 円 荷物積み下ろしの手伝い(有・ <input checked="" type="checkbox"/> 無)

3 月額入居費用

前払金	円 敷金 ケ月 <input checked="" type="checkbox"/> 一時金無し その他( )
前払い金返還	無 有(短期解約時でもOK・現状回復費用相殺) その他( )
家賃	54,000円
食費	朝 円 昼 円 夕 円 30日—51,840円 欠食時の差引き <input checked="" type="checkbox"/> 有・無
管理費	39,600円 内容
生活相談費	0円 内容
水道代	無し 電気代 無し
有料サービス	無 <input checked="" type="checkbox"/> 有 内容( 病院送迎750円・スタッフ付き添い 60分 750円～ )
月概算	円～ 円



## 4 看護・医療依存度のある方の受け入れについて

受入れ可・要相談△

食事形態	常食	介護食	流動食・嚥下食	経鼻・胃ろう経管栄養	中心静脈栄養(IVH)		
医療的処置	在宅酸素	胃ろう	経鼻・経管栄養	気管切開	人工呼吸器	痰吸引	人工透析
	カテーテル・尿バルーン	ストーマ・人工肛門	ペースメーカー	看取り・終末期	その他( )		
受け入れ可能	誤嚥性肺炎 喘息・気管支炎 結核 肝炎 がん・末期がん リウマチ・関節症 梅毒 心筋梗塞・心臓病・狭心症 脳梗塞・脳卒中・くも膜下出血 糖尿病・インスリン 疥癬 骨折・骨粗しょう症 ヒト免疫不全ウイルス感染症(HIV) パーキンソン病 褥瘡・床ずれ 筋萎縮側索硬化症(ALS) うつ 統合失調症 アルツハイマー型認知症 脳血管性認知症 前頭側頭型認知症・ピック病 レビー小体型認知症 その他( )						
協力病院	何科(内科)	病院名 とみあい内科クリニック 所在地 富合町新 424-3					
	何科( )	病院名 所在地					

## 5 アピールポイント 対応可能

入居金0円	月額料金 10万円以下	停留所まで徒歩 5分以内	病院・クリニック併設
デイサービス併設	訪問看護併設	訪問介護併設	看護師常駐(24時間)
介護職員常駐(24時間)	PT・OT 常勤	特徴がある認知症ケア	入浴週 3回以上
買物代行	移送サービス	理美容サービス	来客向けの食事の準備
ペット相談可			

※特にPRしたいことがあれば

- 24時間体制で専門スタッフが常駐し、安心できる介護のもと家庭的な雰囲気の中で自立をサポートします。
- 緊急の場合でも近隣の医療機関と連携し、速やかに対応します。
- 居室はプライバシーを守る完全個室(電動ベッド・テレビ・シャワートイレ・エアコン・クローゼット)。
- 水道代・洗濯代等管理費込みの定額制。

## 1 施設概要

令和4年1月現在

施設種別	特定施設入所者生活介護 <input checked="" type="checkbox"/> 住宅型有料老人ホーム <input type="checkbox"/> サービス付き高齢者住宅 <input type="checkbox"/> 高齢住宅 <input type="checkbox"/> その他( )		
施設名称	コミュニティハウス さくら苑	居室総数	20室
施設所在地	熊本市南区城南町舞原 1466 番地 1	居室面積	16.2㎡
事業者名	株式会社リニエルサプライ	電話	0964-58-2688
事業者住所	熊本県菊池郡大津町大字大津 1438 番地 9	FAX	0964-58-2778
周辺環境	くまもと南部広域病院隣接地(グラウンド西側)		
施設へのアクセス	熊本バス 吉野停留所より徒歩2分		
建物構造	木造 <input type="checkbox"/> <input checked="" type="checkbox"/> 鉄骨造 <input type="checkbox"/> 鉄筋コンクリート	入居定員	20名
階数	<input checked="" type="checkbox"/> 平屋 <input type="checkbox"/> 2階 <input type="checkbox"/> 3階 <input type="checkbox"/> 階建て	開設年月日	平成17年6月1日
居室設備	トイレ・浴室・洗面台・キッチン・洗濯置き場・収納・家具・介護ベッド・緊急コール インターフォン・テレビ回線・電話回線・インターネット回線・エアコン・照明器具 その他( )		
貸出	布団(料金 円/日)・その他の物品		
物品 持ち込み	物品の持ち込み <input checked="" type="checkbox"/> 不可 持ち込み数 個・課金 円・その他		
施設共用 設備	<input checked="" type="checkbox"/> 食堂・大浴場・機械浴・ <input checked="" type="checkbox"/> 個浴・温泉・リハビリ室・娯楽室・図書室・ <input checked="" type="checkbox"/> スプリンクラー設備・ 集会室・喫煙所(館内での喫煙は可・ <input type="checkbox"/> 不可) 洗濯室 その他		
居室	<input checked="" type="checkbox"/> 個室・二人部屋		

## 2 入居条件

入居条件	年齢 65 歳以上 <input type="checkbox"/> 自立可 <input type="checkbox"/> 要支援 1・2 以上 <input type="checkbox"/> <input checked="" type="checkbox"/> 要介護 1・2・3・4・5 <input type="checkbox"/> 以上
入居可能	<input checked="" type="checkbox"/> 認知症 <input type="checkbox"/> 重度認知症 <input type="checkbox"/> 生活保護 <input type="checkbox"/> 身元保証人不在(要相談)
金銭管理	自己管理 <input type="checkbox"/> <input checked="" type="checkbox"/> 施設対応 <input type="checkbox"/> 業者管理 <input type="checkbox"/> その他( )
退去条件	入院期間 1 ヶ月迄(入院中の発生料金・ <input checked="" type="checkbox"/> 家賃・ <input checked="" type="checkbox"/> 管理費・その他( ) 退去時荷物の一時預かり(有・ <input type="checkbox"/> 無) 一時預かり料金 円 荷物積み下ろしの手伝い(有・ <input type="checkbox"/> 無)

## 3 月額入居費用

前払金	円 敷金 ヶ月 <input checked="" type="checkbox"/> 一時金無し <input type="checkbox"/> その他( )
前払い金返還	<input type="checkbox"/> 有(短期解約時でもOK・現状回復費用相殺) <input type="checkbox"/> その他( )
家賃	25,000円(トイレ付) 23,000円(トイレなし)
食費	朝 200円 昼 350円 夕 450円 30日—47,000円 欠食時の差引き <input checked="" type="checkbox"/> 有・無
管理費	10,000円 内容 水道光熱費含む
生活相談費	0円 内容
水道代	0円(管理費に含まれる) 電気代 0円(管理費に含まれる)
有料サービス	無 <input type="checkbox"/> 有 <input checked="" type="checkbox"/> 内容(病院送迎〇〇〇円・ <input checked="" type="checkbox"/> スタッフ付添い) ※地域ごとに金額設定
月概算	80,000円 ~ 82,000円

## 4 看護・医療依存度のある方の受け入れについて

受入れ可・要相談△

食事形態	<input type="checkbox"/> 常食 <input type="checkbox"/> 介護食    流動食・嚥下食    経鼻・胃ろう経管栄養    中心静脈栄養(IVH)	
医療的処置	<input type="checkbox"/> 在宅酸素 <input type="checkbox"/> 胃ろう <input type="checkbox"/> 経鼻・経管栄養 <input type="checkbox"/> 気管切開 <input type="checkbox"/> 人工呼吸器 <input type="checkbox"/> 痰吸引 <input type="checkbox"/> 人工透析 <input type="checkbox"/> カテーテル・尿バルーン <input type="checkbox"/> ストーマ・人工肛門 <input type="checkbox"/> ペースメーカー    看取り・終末期 その他 ( )	
受け入れ可能	<input type="checkbox"/> 誤嚥性肺炎 <input type="checkbox"/> 喘息・気管支炎 <input type="checkbox"/> 結核 <input type="checkbox"/> 肝炎 <input type="checkbox"/> がん・末期がん <input type="checkbox"/> リウマチ・関節症    梅毒 <input type="checkbox"/> 心筋梗塞・心臓病・狭心症 <input type="checkbox"/> 脳梗塞・脳卒中・くも膜下出血 <input type="checkbox"/> 糖尿病・インスリン    疥癬 <input type="checkbox"/> 骨折・骨粗しょう症 <input type="checkbox"/> ヒト免疫不全ウイルス感染症 (HIV) <input type="checkbox"/> パーキンソン病    褥瘡・床 <input type="checkbox"/> すれ <input type="checkbox"/> 筋萎縮側索硬化症(ALS) <input type="checkbox"/> うつ <input type="checkbox"/> 統合失調症 <input type="checkbox"/> アルツハイマー型認知症 <input type="checkbox"/> 脳血管性認知症 <input type="checkbox"/> 前頭側頭型認知症・ピック病 <input type="checkbox"/> レビー小体型認知症 その他 ( )	
協力病院	診療科(内科・外科・精神科・その他)	病院名 くまもと南部広域病院 所在地 熊本市南区城南町舞原無番地
	診療科(歯科)	病院名 吉永歯科医院 所在地 宇城市松橋町浦川内 824-8

## 5 アピールポイント

該当項目

<input type="checkbox"/> 入居金0円	<input type="checkbox"/> 月額料金 10万円以下	<input type="checkbox"/> 停留所まで徒歩 5分以内	病院・クリニック併設
デイサービス併設	訪問看護併設	<input type="checkbox"/> 訪問介護併設	看護師常駐(24時間)    介護職員常駐(24時間)
PT・OT 常勤	特徴がある認知症ケア	入浴週 3回以上	<input type="checkbox"/> 買物代行    移送サービス
<input type="checkbox"/> 理美容サービス	来客向けの食事の準備	ペット相談可	

※特にPRしたいことがあれば

- 定員が 20 名と少なく、家庭的な雰囲気です。
- ホール、廊下及び居室が広く、ゆったりと穏やかな空間スペースとなっています。
- デイサービスを併設していないので、現在利用のデイや好きなデイを選択できます。
- 職員はベテランが多く、入所者に寄り添った介護を行なっています。

## 1 施設概要

令和4年1月現在

施設種別	特定施設入所者生活介護 他( )	住宅型有料老人ホーム	サービス付き高齢者住宅	高齢住宅		
施設名称	有料老人ホーム みのりの家	居室総数	11室			
施設所在地	熊本市南区城南町永 1209	居室面積	8.51~12.01 m <sup>2</sup>			
事業者名	医療法人社団 博文会	電話	0964-28-7117			
事業者住所	熊本市北区武蔵ヶ丘 5-13-15	FAX	0964-28-7415			
周辺環境	緑川近く 田園地帯の静かな所					
施設へのアクセス	イオンモール熊本より車で5分					
建物構造	<input checked="" type="checkbox"/> 木造	<input type="checkbox"/> 鉄骨造	<input type="checkbox"/> 鉄筋コンクリート	入居定員	11人	
階数	<input checked="" type="checkbox"/> 平屋	<input type="checkbox"/> 2階	<input type="checkbox"/> 3階	<input type="checkbox"/> 6階建て	開設年月日	平成19年4月1日
居室設備	トイレ・浴室・洗面台・キッチン・洗濯機置き場・ <input checked="" type="checkbox"/> 収納・ <input checked="" type="checkbox"/> 家具・ <input checked="" type="checkbox"/> 介護ベッド・緊急コール インターフォン・ <input checked="" type="checkbox"/> テレビ回線・ <input checked="" type="checkbox"/> 電話回線・インターネット回線・ <input checked="" type="checkbox"/> エアコン・ <input checked="" type="checkbox"/> 照明器具 その他(浴室と洗濯機置き場は備えられていないタイプもあります)					
貸出	なし					
物品 持ち込み	物品の持ち込み( <input checked="" type="checkbox"/> 可・不可) 持ち込み数 個・課金 円・その他( )					
施設共用 設備	<input checked="" type="checkbox"/> 食堂・ <input checked="" type="checkbox"/> 大浴場・ <input checked="" type="checkbox"/> 機械浴・ <input checked="" type="checkbox"/> 個室・温泉・ <input checked="" type="checkbox"/> リハビリ室・ <input checked="" type="checkbox"/> 娯楽室・ <input checked="" type="checkbox"/> 図書室・ <input checked="" type="checkbox"/> スプリンクラー設備・ 集会室・喫煙所(館内での喫煙は可・不可) 洗濯室 その他( )					
居室	<input checked="" type="checkbox"/> 個室・2人部屋					

## 2 入居条件

入居条件	年齢 65歳以上	自立可	要支援 1・2以上	<input checked="" type="checkbox"/> 要介護 1・2・3・4・5	<input checked="" type="checkbox"/> 以上
入居可能	<input checked="" type="checkbox"/> 認知症	<input type="checkbox"/> 重度認知症	<input checked="" type="checkbox"/> 生活保護	身元保証人不在( )	
金銭管理	<input checked="" type="checkbox"/> 自己管理	<input type="checkbox"/> 施設対応	<input type="checkbox"/> 業者管理	その他( )	
退去条件	入院期間 カ月迄(入院中の発生料金・ <input checked="" type="checkbox"/> 家賃・管理費・その他( ) 退去時荷物の一時預かり(有・ <input checked="" type="checkbox"/> 無) 一時預かり料金 円 荷物積み下ろしの手伝い(有・ <input checked="" type="checkbox"/> 無)				

## 3 月額入居費用

前払金	敷金( ) ヶ月	<input checked="" type="checkbox"/> 一時金無し	その他( )		
前払い金返還	無・有(短期解約時でもOK・現状回復費用相殺) その他( )				
家賃	1,000円 ~ 1,450円 × 日数				
食費	1日 1,440円	30日 43,200円(税抜)	欠食時の差引	<input checked="" type="checkbox"/> 有・ <input type="checkbox"/> 無	
管理費	770円 × 日数 円 内容 洗濯、居室清掃等の生活全般。水道光熱費含む				
生活相談費	円 内容				
水道代	管理費に含む		電気代	管理費に含む	
有料サービス	無	<input checked="" type="checkbox"/> 有	内容( <input checked="" type="checkbox"/> 病院送迎 スタッフ付添い )		円/ 分
月概算	96,300円 ~ 109,800円				

## 4 看護・医療依存度のある方の受け入れについて

**対応可** ・要相談△

食事形態	<b>常食</b> 介護食 流動食・嚥下食 経鼻・胃ろう経管栄養 中心静脈栄養(IVH)	
医療的処置	在宅酸素 胃ろう 経鼻・経管栄養 気管切開 人工呼吸器 痰吸引 人工透析 カテーテル・尿バルーン ストーマ・人工肛門 ペースメーカー 看取り・終末期 その他( ご相談ください )	
受け入れ可能	誤嚥性肺炎 喘息・気管支炎 結核 肝炎 がん・末期がん リウマチ・関節症 梅毒 心筋梗塞・心臓病・狭心症 脳梗塞・脳卒中・くも膜下出血 糖尿病・インスリン 疥癬 骨折・骨粗しょう症 ヒト免疫不全ウイルス感染症(HIV) パーキンソン病 褥瘡・床ずれ 筋萎縮側索硬化症(ALS) うつ 統合失調症 アルツハイマー型認知症 脳血管性認知症 前頭側頭型認知症・ピック病 レビー小体型認知症 その他( ご相談ください )	
協力病院	診療科 ( 内科等 )	病院名 くまもと南部広域病院 所在地 熊本市南区城南町舞原無番地
	診療科 ( 整形外科 )	病院名 大隈整形外科医院 所在地 熊本市南区城南町字千町 2052-2

## 5 アピールポイント **該当項目**

<b>入居金0円</b>	月額料金 10万円以下	停留所まで徒歩 5分以内	病院・クリニック併設
<b>デイサービス併設</b>	訪問看護併設	訪問介護併設	看護師常駐(24時間)
PT・OT 常勤	特徴がある認知症ケア	入浴週 3回以上	<b>介護職員常駐(24時間)</b>
<b>理美容サービス</b>	<b>来客向けの食事の準備</b>	ペット相談可	買物代行 移送サービス

※特にPRしたいことがあれば

<ul style="list-style-type: none"> <li>○利用者様が少人数でスタッフが中心にいるので目が届く</li> <li>○利用者様に合ったケアができる</li> <li>○家族の方との繋がりが密にとれる</li> <li>○職員の同じ顔が見れるから、利用者様の体調管理がしやすい</li> <li>○施設の畑で採れた野菜で職員の手による家庭料理を提供している</li> <li>○無料サービスが多い             <ul style="list-style-type: none"> <li>○居室の掃除</li> <li>○生活全般におけるケア(排泄・入浴・食事等のお世話)</li> <li>○布団干し</li> <li>○衣替え</li> <li>○買物代行</li> <li>○衣類・寝具の洗濯</li> </ul> </li> <li>○ご面会の方にはイオンモール熊本(クレア)までの送迎を致します(約5分)</li> <li>○広いグラウンドがある</li> <li>○桜がきれい</li> <li>○地域との交流がある</li> <li>○平屋で敷地が広いからのどか</li> <li>○車の通りが少ないから安全</li> </ul>
--



## 1 施設概要

令和4年1月現在

施設種別	特定施設入所者生活介護 他( )	<input checked="" type="checkbox"/> 住宅型有料老人ホーム	サービス付き高齢者住宅	高齢住宅	
施設名称	愛の郷・城南	居室総数	9 室		
施設所在地	熊本市南区城南町東阿高 1644	居室面積	9.9 m <sup>2</sup>		
事業者名	愛郷 株式会社	電話	096-213-0817		
事業者住所	熊本市東区三郎 2-22-5	FAX	096-213-0818		
周辺環境	緑豊かな土地で、マイペースなシニアライフを。静かな環境が魅力的です。				
施設へのアクセス	熊本バス:御領バス停から徒歩 5 分				
建物構造	<input checked="" type="checkbox"/> 木造	<input type="checkbox"/> 鉄骨造	<input type="checkbox"/> 鉄筋コンクリート	入居定員	11 名
階数	<input checked="" type="checkbox"/> 平屋	<input type="checkbox"/> 2 階	<input type="checkbox"/> 3 階	開設年月日	平成 20 年 11 月
居室設備	トイレ・浴室・洗面台・キッチン・洗濯置き場・収納・家具・介護ベッド・ <input checked="" type="checkbox"/> 緊急コール インターフォン・ <input checked="" type="checkbox"/> テレビ回線・電話回線・インターネット回線・ <input checked="" type="checkbox"/> エアコン・ <input checked="" type="checkbox"/> 照明器具 その他( )				
貸出	布団(料金 円/日)・その他の物品 <input checked="" type="checkbox"/> 無し				
物品 持ち込み	物品の持ち込み(可・不可) 持ち込み数 個・課金 円・その他				
施設共用 設備	<input checked="" type="checkbox"/> 食堂・大浴場・機械浴・ <input checked="" type="checkbox"/> 個室・温泉・リハビリ室・娯楽室・図書室・ <input checked="" type="checkbox"/> スプリンクラー設備・ 集会室・喫煙所(館内での喫煙は可・ <input checked="" type="checkbox"/> 不可) <input checked="" type="checkbox"/> 洗濯室 その他				
居室	個室・二人部屋				

## 2 入居条件

入居条件	年齢 <input checked="" type="checkbox"/> 要相談	<input type="checkbox"/> 自立可	<input type="checkbox"/> 要支援 1・2 以上	<input checked="" type="checkbox"/> 要介護 1・2・3・4・5	<input checked="" type="checkbox"/> 以上
入居可能	<input checked="" type="checkbox"/> 認知症	<input checked="" type="checkbox"/> 重度認知症	<input checked="" type="checkbox"/> 生活保護	身元保証人不在(要相談)	
金銭管理	自己管理	<input checked="" type="checkbox"/> 施設対応	業者管理	その他( )	
退去条件	入院期間 <input checked="" type="checkbox"/> 3 カ月迄(入院中の発生料金・ <input checked="" type="checkbox"/> 家賃・管理費・その他( ) 退去時荷物の一時預かり(有・ <input checked="" type="checkbox"/> 無) 一時預かり料金 円 荷物積み下ろしの手伝い(有・ <input checked="" type="checkbox"/> 無)				

## 3 月額入居費用

前払金	35,000 円	敷金	ヶ月	一時金無し	その他( )
前払い金返還	無	<input checked="" type="checkbox"/> 有	(短期解約時でも OK・現状回復費用相殺)		その他( )
家賃	個室 35,000 円	2 人部屋 30,000 円			
食費	朝 330 円	昼 550 円	夕 550 円	30 日 42,900 円+消費税	欠食時の差引き <input checked="" type="checkbox"/> 有・無
管理費	5,000 円				
生活相談費	なし				
水道代	15,000 円	光熱費込み	電気代	水道代に含まれる	
有料サービス	<input checked="" type="checkbox"/> 無	<input type="checkbox"/> 有	内容(病院送迎	円・スタッフ付き添い	分 円
月概算	97,500 円～				

## 4 看護・医療依存度のある方の受け入れについて

対応可 ・要相談△

食事形態	常食 介護食 流動食・嚥下食 経鼻・胃ろう経管栄養 中心静脈栄養(IVH)	
医療的処置	在宅酸素 胃ろう 経鼻・経管栄養 気管切開 人工呼吸器 痰吸引 人工透析 カテーテル・尿バルーン ストーマ・人工肛門 ペースメーカー 看取り・終末期 その他 ( )	
受け入れ可能	誤嚥性肺炎 喘息・気管支炎 結核 肝炎 がん・末期がん リウマチ・関節症 梅毒 心筋梗塞・心臓病・狭心症 脳梗塞・脳卒中・くも膜下出血 糖尿病・インスリン 疥癬 骨折・骨粗しょう症 ヒト免疫不全ウイルス感染症(HIV) パーキンソン病 褥瘡・床ずれ 筋萎縮側索硬化症(ALS) うつ 統合失調症 アルツハイマー型認知症 脳血管性認知症 前頭側頭型認知症・ピック病 レビー小体型認知症 その他( 廃用性症候群 )	
協力病院	何科( 内科 )	病院名 小林病院 所在地 熊本市南区城南町隈庄 574
	何科( 歯科 )	病院名 吉永歯科 所在地 宇城市松橋町浦川内 824-8

## 5 アピールポイント 該当項目

入居金 0円	月額料金 10万円以下	停留所まで徒歩 5分以内	病院・クリニック併設
デイサービス併設	訪問看護併設	訪問介護併設	看護師常駐(24時間) <span style="border: 1px solid black; padding: 2px;">介護職員常駐(24時間)</span>
PT・OT 常勤	特徴がある認知症ケア	入浴週 3回以上	買物代行 移送サービス
理美容サービス	来客向けの食事の準備	ペット相談可	

※特に PR したいことがあれば

看護師が集まり立ち上げた施設です。

施設長は看護師・保健師・社会福祉士です。

看取りをいたします。

## 1 施設概要

令和4年1月現在

施設種別	特定施設入所者生活介護 <input checked="" type="checkbox"/> 住宅型有料老人ホーム サービス付き高齢者住宅 高齢住宅 他( )		
施設名称	有料老人ホーム まきの木	居室総数	20室
施設所在地	〒861-4211 熊本市南区城南町今吉野 1311	居室面積	13.1㎡
事業者名	株式会社 ソフィアライン	電話	0964-27-9588
事業者住所	〒861-4202 熊本市南区城南町宮地 1040 番地	FAX	0964-27-9589
周辺環境			
施設へのアクセス	熊本バス宮下バス停より徒歩5分 ひなたまこっこ入口前		
建物構造	<input checked="" type="checkbox"/> 木造 <input type="checkbox"/> 鉄骨造 <input type="checkbox"/> 鉄筋コンクリート	入居定員	20名
階数	平屋 <input checked="" type="checkbox"/> 2階 <input type="checkbox"/> 3階 <input type="checkbox"/> 階建て	開設年月日	令和1年12月
居室設備	<input checked="" type="checkbox"/> トイレ・浴室・洗面台・キッチン・洗濯置き場・ <input checked="" type="checkbox"/> 収納・ <input checked="" type="checkbox"/> 家具・ <input checked="" type="checkbox"/> 介護ベッド・緊急コール <input checked="" type="checkbox"/> インターフォン・ <input checked="" type="checkbox"/> テレビ回線・電話回線・ <input checked="" type="checkbox"/> インターネット回線・ <input checked="" type="checkbox"/> エアコン・ <input checked="" type="checkbox"/> 照明器具 その他( <input checked="" type="checkbox"/> トイレ付居室 4室 )		
貸出	布団(料金 円/日) ・ その他の物品 なし		
物品持ち込み	物品の持ち込み <input checked="" type="checkbox"/> 可 ・ 不可 持ち込み数 個 ・ 課金 0円 ・ その他 特に制限なし		
施設共用設備	<input checked="" type="checkbox"/> 食堂・大浴場・機械浴・ <input checked="" type="checkbox"/> 個室・温泉・リハビリ室・娯楽室・図書室・ <input checked="" type="checkbox"/> スプリンクラー設備・ <input checked="" type="checkbox"/> 集会所・ <input checked="" type="checkbox"/> 喫煙所(館内での喫煙は可・不可) <input checked="" type="checkbox"/> 洗濯室 その他		
居室	<input checked="" type="checkbox"/> 個室・二人部屋		

## 2 入居条件

入居条件	年齢 歳以上 自立可 要支援 1・2 以上 <input checked="" type="checkbox"/> 要介護 1・2・3・4・5 以上
入居可能	<input checked="" type="checkbox"/> 認知症 <input checked="" type="checkbox"/> 重度認知症 <input checked="" type="checkbox"/> 生活保護 <input checked="" type="checkbox"/> 身元保証人不在(要相談)
金銭管理	自己管理 施設対応 業者管理 <input checked="" type="checkbox"/> その他(家族管理。一部施設管理あり )
退去条件	入院期間 2ヵ月迄(入院中の発生料金・ <input checked="" type="checkbox"/> 家賃・ <input checked="" type="checkbox"/> 管理費・その他( ) 退去時荷物の一時預かり(有・ <input checked="" type="checkbox"/> 無) 一時預かり料金 円 荷物積み下ろしの手伝い(有・ <input checked="" type="checkbox"/> 無) 積み下ろし手伝い料金 0円

## 3 月額入居費用

前払金	0円 敷金 ヶ月 <input checked="" type="checkbox"/> 一時金無し その他( )
前払い金返還	無 有(短期解約時でもOK・現状回復費用相殺) その他( )
家賃	31,000円
食費	1,000円/日
管理費	10,000円/月 内容 居室内管理・設備品管理 12,000円：トイレ付居室
生活相談費	0円 内容
水道代	水道光熱費 12,000円( ) 電気代 夏季 7,8,9月 冬季 12,1,2月 2,500円加算
有料サービス	無 <input checked="" type="checkbox"/> 有 内容(病院送迎 円・スタッフ付き添い 60分 1,000円)
月概算	83,000円 ~ 85,000円

## 4 看護・医療依存度のある方の受け入れについて

受け入れ可・要相談△

食事形態	常食 介護食 流動食・嚥下食 経鼻・胃ろう経管栄養 中心静脈栄養(IVH)
医療的処置	在宅酸素 胃ろう 経鼻・経管栄養 気管切開 人工呼吸器 痰吸引 人工透析 カテーテル・尿管バルーン ストーマ・人工肛門 ペースメーカー 看取り・終末期 その他 ( )
受け入れ可能	誤嚥性肺炎 喘息・気管支炎 結核 肝炎 がん・末期がん リウマチ・関節症 梅毒 心筋梗塞・心臓病・狭心症 脳梗塞・脳卒中 くも膜下出血 糖尿病・インスリン 疥癬 骨折・骨粗しょう症 ヒト免疫不全ウイルス感染症(HIV) パーキンソン病 褥瘡 筋萎縮側索硬化症(ALS) うつ 統合失調症 アルツハイマー型認知症 脳血管性認知症 前頭側頭型認知症・ピック病 レビー小体型認知症 その他 ( )
協力病院	病院名：くまもと南部広域病院 診療科： 所在地 熊本市南区城南町舞原無番地
	病院名：きたの胃腸科内科クリニック 診療科： 所在地 熊本市東区東本町 1-43 KRビル 1F

## 5 アピールポイント 該当項目

入居金0円	月額料金 10万円以下	停留所まで徒歩 5分以内	病院・クリニック併設
デイサービス併設	訪問看護併設	訪問介護併設	看護師常駐(24時間)
PT・OT 常勤	特徴がある認知症ケア	入浴週 3回以上	介護職員常駐(24時間)
理美容サービス	来客向けの食事の準備	ペット相談可	買物代行 移送サービス

※特にPRしたいことがあれば

令和元年12月半ば新築移転オープンしたばかりの有料老人ホームです。  
定員20名と比較的少人数であり、アットホームな雰囲気施設の施設です。  
同町内に地域密着型通所 デイハウスまきの木  
訪問介護ステーション まきの木  
居宅介護支援事業所 まきの木 があり、  
介護のご相談にも対応できます。

## 1 施設概要

令和4年1月現在

施設種別	特定施設入所者生活介護 他( )	<input checked="" type="checkbox"/> 住宅型有料老人ホーム	サービス付き高齢者住宅	高齢住宅	
施設名称	有料老人ホーム あすなろ熊本壱番館	居室総数	45室		
施設所在地	熊本市南区城南町舞原 344-2	居室面積	18㎡		
事業者名	株式会社 ゆとり	電話	0964-28-0099		
事業者住所	熊本市南区城南町舞原 342-2	FAX	0964-28-0025		
周辺環境	高層ビルのないのどかな住宅街				
施設へのアクセス	熊本バス「火の君文化センター前」から徒歩2分				
建物構造	<input checked="" type="checkbox"/> 木造	<input type="checkbox"/> 鉄骨造	<input type="checkbox"/> 鉄筋コンクリート	入居定員	45名
階数	平屋	<input checked="" type="checkbox"/> 2階	<input type="checkbox"/> 3階	開設年月日	2011年1月
居室設備	<input checked="" type="checkbox"/> トイレ・ <input checked="" type="checkbox"/> 浴室・ <input checked="" type="checkbox"/> 洗面台・ <input checked="" type="checkbox"/> キッチン・ <input checked="" type="checkbox"/> 洗濯置き場・ <input checked="" type="checkbox"/> 収納・ <input checked="" type="checkbox"/> 家具・ <input checked="" type="checkbox"/> 介護ベッド・ <input checked="" type="checkbox"/> 緊急コール <input checked="" type="checkbox"/> インターフォン・ <input checked="" type="checkbox"/> テレビ回線・ <input checked="" type="checkbox"/> 電話回線・ <input checked="" type="checkbox"/> インターネット回線・ <input checked="" type="checkbox"/> エアコン・ <input checked="" type="checkbox"/> 照明器具 その他( )				
貸出	布団(料金 3,000円/月)・その他の物品 車イス 500円/月 掃除機 500円/月				
物品持ち込み	物品の持ち込み <input checked="" type="checkbox"/> 可・ <input type="checkbox"/> 不可 持ち込み数 個・課金 円・その他				
施設共用設備	<input checked="" type="checkbox"/> 食堂・ <input checked="" type="checkbox"/> 大浴場・ <input checked="" type="checkbox"/> 機械浴・ <input checked="" type="checkbox"/> 個室・ <input checked="" type="checkbox"/> 温泉・ <input checked="" type="checkbox"/> リハビリ室・ <input checked="" type="checkbox"/> 娯楽室・ <input checked="" type="checkbox"/> 図書室・ <input checked="" type="checkbox"/> スプリンクラー設備・ <input checked="" type="checkbox"/> 集会室・ <input checked="" type="checkbox"/> 喫煙所(館内での喫煙は可・ <input type="checkbox"/> 不可) 洗濯室 その他				
居室	<input checked="" type="checkbox"/> 個室・二人部屋				

## 2 入居条件

入居条件	年齢 歳以上	<input type="checkbox"/> 自立可	<input type="checkbox"/> 要支援 1・2 以上	<input checked="" type="checkbox"/> 要介護 1・2・3・4・5 以上
入居可能	<input checked="" type="checkbox"/> 認知症	<input type="checkbox"/> 重度認知症	<input checked="" type="checkbox"/> 生活保護	<input type="checkbox"/> 身元保証人不在(要相談)
金銭管理	<input type="checkbox"/> 自己管理	<input type="checkbox"/> 施設対応	<input type="checkbox"/> 業者管理	<input checked="" type="checkbox"/> その他(状態による)
退去条件	入院期間 カ月迄(入院中の発生料金・ <input checked="" type="checkbox"/> 家賃・ <input checked="" type="checkbox"/> 管理費・その他(3ヶ月を超える入院は応相談) 退去時荷物の一時的預かり <input checked="" type="checkbox"/> 有・ <input type="checkbox"/> 無 一時的預かり料金 円 荷物積み下ろしの手伝い <input checked="" type="checkbox"/> 有・ <input type="checkbox"/> 無 積み下ろし手伝い料金 円			

## 3 月額入居費用

前払金	120,000円	敷金	ヶ月	一時金無し	その他( )
前払い金返還	無	<input checked="" type="checkbox"/> 有(短期解約時でもOK・ <input checked="" type="checkbox"/> 現状回復費用相殺)	その他( )		
家賃	31,000円	✓ 厨房維持費 670円/日額			
食費	朝 150円	昼 240円	夕 240円	30日 39,000円()	欠食時の差引 <input checked="" type="checkbox"/> 有 <input type="checkbox"/> 無
管理費	22,000円/月 内容 共益費含む				
生活相談費	0円 内容				
水道代	水道光熱費 0円( )	電気代	約 1,500円 (基本料金 500円+メーター管理)		
有料サービス	無 <input checked="" type="checkbox"/> 有 内容 (病院送迎 2,000円 ※スタッフ付添い込み)				
月概算	円				



## 4 看護・医療依存度のある方の受け入れについて

受け入れ可・要相談△

食事形態	常食 介護食 流動食・嚥下食 経鼻・胃ろう経管栄養 中心静脈栄養 (IVH)	
医療的処置	在宅酸素 胃ろう 経鼻・経管栄養 気管切開 人工呼吸器 痰吸引 人工透析 カテーテル・尿管バルーン ストーマ・人工肛門 ペースメーカー 看取り・終末期 その他 ( )	
受け入れ可能	誤嚥性肺炎 喘息・気管支炎 結核 肝炎 がん・末期がん リウマチ・関節症 梅毒 心筋梗塞・心臓病・狭心症 脳梗塞・脳卒中・くも膜下出血 糖尿病・インスリン 疥癬 骨折・骨粗しょう症 ヒト免疫不全ウイルス感染症 (HIV) パーキンソン病 褥瘡 筋萎縮側索硬化症 (ALS) うつ 統合失調症 アルツハイマー型認知症 脳血管性認知症 前頭側頭型認知症・ピック病 レビー小体型認知症 その他(上記受け入れ可だが、個別の状態による )	
協力病院	診療科：	病院名 宗像医院 所在地 熊本市南区城南町 325-1
	診療科：	病院名 なごみクリニック 所在地 熊本市北区清水新地 6 丁目 6-12

## 5 アピールポイント 該当項目

入居金 0 円	月額料金 10 万円以下	停留所まで徒歩 5 分以内	病院・クリニック併設
デイサービス併設	訪問看護併設	訪問介護併設	看護師常駐 (24 時間)
PT・OT 常勤	特徴がある認知症ケア	入浴週 3 回以上	介護職員常駐 (24 時間)
理美容サービス	来客向けの食事の準備	ペット相談可	買物代行 移送サービス

※特に PR したいことがあれば

<p>中熊内科胃腸科外科医院 熊本市南区並建町 518          トータルケアむらかみ内科クリニック 熊本市東区山ノ神 2 丁目 2-32          わかばクリニック 熊本市東区若葉 3 丁目 13-20          大串内科 上益城郡嘉島町 2778          ↑ホームドクターによる定期的な訪問診療で安心          訪問看護、訪問介護、デイサービス併設、経験豊富なスタッフが多い          あすなるミネラルウォーターあり          広い中庭があり、開放的、入居者を一緒に洗濯物を干したり散歩をしたりできる</p>
---

## 1 施設概要

令和4年1月現在

施設種別	特定施設入所者生活介護 他( )	<input checked="" type="checkbox"/> 住宅型有料老人ホーム	サービス付き高齢者住宅	高齢住宅	
施設名称	住宅型有料老人ホーム まいのはら		居室総数	37室	
施設所在地	熊本市南区城南町舞原無番地		居室面積	m <sup>2</sup>	
事業者名	医療法人 城南ヘルスケアグループ		電話	0964-28-2673	
事業者住所	熊本市南区城南町舞原無番地		FAX	0964-46-6560	
周辺環境	くまもと南部広域病院の敷地内に併設。周囲は自然に囲まれている。道路からも距離があり、静かな立地。				
施設へのアクセス	熊本桜町バス・ミルから熊本バス乙女経由甲佐行き 下車はくまもと南部広域病院バス停 50分				
建物構造	木造	<input checked="" type="checkbox"/> 鉄骨造	<input checked="" type="checkbox"/> 鉄筋コンクリート	入居定員	43人
階数	平屋	<input checked="" type="checkbox"/> 2階	<input type="checkbox"/> 3階	開設年月日	平成24年
居室設備	<input checked="" type="checkbox"/> トイレ・ <input checked="" type="checkbox"/> 浴室・ <input checked="" type="checkbox"/> 洗面台・ <input checked="" type="checkbox"/> キッチン・ <input checked="" type="checkbox"/> 洗濯置き場・ <input checked="" type="checkbox"/> 収納・ <input checked="" type="checkbox"/> 家具・ <input checked="" type="checkbox"/> 介護ベッド・ <input checked="" type="checkbox"/> 緊急コール <input checked="" type="checkbox"/> インターフォン・ <input checked="" type="checkbox"/> テレビ回線・ <input checked="" type="checkbox"/> 電話回線・ <input checked="" type="checkbox"/> インターネット回線・ <input checked="" type="checkbox"/> エアコン・ <input checked="" type="checkbox"/> 照明器具 その他( )				
貸出	布団(料金 円/日) ・その他の物品				
物品 持ち込み	物品の持ち込み <input checked="" type="checkbox"/> 可 ・ <input type="checkbox"/> 不可 持ち込み数 個 ・ 課金 円 ・ その他 制限は特になし				
施設共用 設備	<input checked="" type="checkbox"/> 食堂・ <input checked="" type="checkbox"/> 大浴場・ <input checked="" type="checkbox"/> 機械浴・ <input checked="" type="checkbox"/> 個室・ <input checked="" type="checkbox"/> 温泉・ <input checked="" type="checkbox"/> リハビリ室・ <input checked="" type="checkbox"/> 娯楽室・ <input checked="" type="checkbox"/> 図書室・ <input checked="" type="checkbox"/> スプリンクラー設備・ <input checked="" type="checkbox"/> 集会室・ <input checked="" type="checkbox"/> 喫煙所(館内での喫煙は可・ <input type="checkbox"/> 不可) <input checked="" type="checkbox"/> 洗濯室 その他				
居室	<input checked="" type="checkbox"/> 個室・ <input checked="" type="checkbox"/> 二人部屋				

## 2 入居条件

入居条件	年齢 65歳以上	<input checked="" type="checkbox"/> 自立可	要支援 1・2以上	<input checked="" type="checkbox"/> 要介護 1・2・3・4・5	<input checked="" type="checkbox"/> 以上
入居可能	<input checked="" type="checkbox"/> 認知症	<input type="checkbox"/> 重度認知症	<input checked="" type="checkbox"/> 生活保護	身元保証人不在(要相談)	
金銭管理	<input checked="" type="checkbox"/> 自己管理	<input type="checkbox"/> 施設対応	<input type="checkbox"/> 業者管理	その他(相談に応じて)	
退去条件	入院期間 3ヵ月迄(入院中の発生料金・ <input checked="" type="checkbox"/> 家賃・ <input checked="" type="checkbox"/> 管理費・その他( ) 退去時荷物の一時預かり(有・ <input type="checkbox"/> 無) 一時預かり料金 円 荷物積み下ろしの手伝い(有・ <input type="checkbox"/> 無) ※相談に応じて				

## 3 月額入居費用

前払金	円	敷金	ヶ月	<input checked="" type="checkbox"/> 一時金無し	その他( )
前払い金返還	無	<input checked="" type="checkbox"/> 有	(短期解約時でもOK・現状回復費用相殺)		その他( )
家賃	30,000 ~ 34,000円 (1人部屋) ・ 45,000 ~ 50,000円 (2人部屋)				
食費	朝 310円	昼 460円	夕 570円	30日間 40,200円	欠食時の差引き <input checked="" type="checkbox"/> 有 ・ <input type="checkbox"/> 無
管理費	13,000円	内容 生活相談費・水道光熱費を含む			
生活相談費	0円	内容			
水道代	0円	電気代	0円		
有料サービス	無	<input checked="" type="checkbox"/> 有	内容(病院送迎 円・スタッフ付き添い30分 620円(看護師))		
月概算	84,700円 ~ ※別途、環境整備費 1,500円				

## 4 看護・医療依存度のある方の受け入れについて

受け入れ可・要相談△

食事形態	常食	介護食	流動食・嚥下食	経鼻・胃ろう経管栄養	中心静脈栄養(IVH)
医療的処置	在宅酸素 胃ろう 経鼻・経管栄養 気管切開 人工呼吸器 痰吸引 人工透析 カテーテル・尿バルーン ストーマ・人工肛門 ペースメーカー 看取り・終末期 その他 ( )				
受け入れ可能	誤嚥性肺炎 喘息・気管支炎 結核 肝炎 がん・末期がん リウマチ・関節症 梅毒 心筋梗塞・心臓病・狭心症 脳梗塞・脳卒中・くも膜下出血 糖尿病・インスリン 疥癬 骨折・骨粗しょう症 ヒト免疫不全ウイルス感染症(HIV) パーキンソン病 褥瘡・床ずれ 筋萎縮側索硬化症(ALS) △ 統合失調症 アルツハイマー型認知症 脳血管性認知症 前頭側頭型認知症・ピック病 レビー小体型認知症 その他(糖尿病は自分で注射を打てる方を対象とする。病気については相談してほしい。)				
協力病院	何科(内科・その他)	病院名 くまもと南部広域病院 所在地 熊本市南区城南町舞原無番地			
	何科(歯科・訪問歯科)	病院名 吉永歯科 所在地 宇城市松橋町浦川内824-8			

## 5 アピールポイント

該当項目

入居金0円	月額料金 10万円以下	停留所まで徒歩 5分以内	病院・クリニック併設
デイサービス併設	訪問看護併設	訪問介護併設	看護師常駐(24時間)
PT・OT 常勤	特徴がある認知症ケア	入浴週 3回以上	介護職員常駐(24時間)
理美容サービス	来客向けの食事の準備	ペット相談可	買物代行 移送サービス

※特にPRしたいことがあれば

### ■運営に関する方針

- 1) くまもと南部広域病院の敷地内に立地し、病院との連携で安心した暮らしを提供している。
- 2) 施設周辺も敷地内も自然豊かで四季を感じながら入居者の方が、その人らしく生きていただくことを目指します。
- 3) 経験豊かな温かいスタッフが、真心を込めて生活のお手伝いをさせていただきます。
- 4) 敷地内に様々な在宅支援サービスの事業所があり、ニーズに応じて質の高い医療・介護サービスを提供いたします。
- 5) 病院との連携により、介護の質の向上のための教育を徹底していきます。

### ■サービスの提供内容に関する特性

「安心と安全な暮らし」、「家族と疎遠にならない家族とつながっている実感が持てる暮らし」を心がけサービスを提供いたします。

## 1 施設概要

令和4年1月現在

施設種別	特定施設入所者生活介護 その他( <input type="checkbox"/> 住宅型有料老人ホーム )	サービス付き高齢者住宅
施設名称	ハーベストライフ	居室総数 30室
施設所在地	熊本市南区城南町六田 539-1	居室面積 13㎡
事業者名	株式会社 心鳳	電話 0964-28-7774
事業者住所	熊本市南区城南町六田 539-1	FAX 0964-28-7709
周辺環境		
施設へのアクセス	城南バス営業所から徒歩 10分	
建物構造	木造 <input type="checkbox"/> 鉄骨造 <input type="checkbox"/> 鉄筋コンクリート <input type="checkbox"/>	入居定員 30名
階数	平屋 <input type="checkbox"/> 2階 <input type="checkbox"/> 3階 <input type="checkbox"/> 階建て <input type="checkbox"/>	開設年月日 平成25年2月20日
居室設備	<input type="checkbox"/> トイレ・ <input type="checkbox"/> 浴室・ <input type="checkbox"/> 洗面台・ <input type="checkbox"/> キッチン・ <input type="checkbox"/> 洗濯機置き場・ <input type="checkbox"/> 収納・ <input type="checkbox"/> 家具・ <input type="checkbox"/> 介護ベッド・ <input type="checkbox"/> 緊急コール <input type="checkbox"/> インターフォン・ <input type="checkbox"/> テレビ回線・ <input type="checkbox"/> 電話回線・ <input type="checkbox"/> インターネット回線・ <input type="checkbox"/> エアコン・ <input type="checkbox"/> 照明器具 その他( <input type="checkbox"/> テレビ )	
貸出	布団(料金 0円/日) ・ その他の物品	
物品持ち込み	物品の持ち込み <input type="checkbox"/> 可・ <input type="checkbox"/> 不可 持ち込み数 個・課金 円・その他	
施設共用設備	<input type="checkbox"/> 食堂・ <input type="checkbox"/> 大浴場・ <input type="checkbox"/> 機械浴・ <input type="checkbox"/> 個室・ <input type="checkbox"/> 温泉・ <input type="checkbox"/> リハビリ室・ <input type="checkbox"/> 娯楽室・ <input type="checkbox"/> 図書室・ <input type="checkbox"/> スプリンクラー設備・ <input type="checkbox"/> 集会室・ <input type="checkbox"/> 喫煙所(館内での喫煙は可・不可) <input type="checkbox"/> 洗濯室 その他	
居室	<input type="checkbox"/> 個室・ <input type="checkbox"/> 二人部屋	

## 2 入居条件

入居条件	年齢 歳以上 <input type="checkbox"/> 自立可 <input type="checkbox"/> 要支援 1・2以上 <input type="checkbox"/> 要介護 1・2・3・4・5以上 <input type="checkbox"/>
入居可能	<input type="checkbox"/> 認知症 <input type="checkbox"/> 重度認知症 <input type="checkbox"/> 生活保護 <input type="checkbox"/> 身元保証人不在(要相談)
金銭管理	自己管理 <input type="checkbox"/> 施設対応 <input type="checkbox"/> 業者管理 <input type="checkbox"/> その他( )
退去条件	入院期間 カ月迄(入院中の発生料金・家賃・管理費・その他(特になし)) 退去時荷物の一時的預かり <input type="checkbox"/> 有・ <input type="checkbox"/> 無 一時預かり料金 円 荷物積み下ろしの手伝い <input type="checkbox"/> 有・ <input type="checkbox"/> 無 ※荷物一時預かりは要相談

## 3 月額入居費用

前払金	円 敷金 ヶ月 <input type="checkbox"/> 一時金無し <input type="checkbox"/> その他( )
前払い金返還	無 <input type="checkbox"/> 有(短期解約時でもOK・現状回復費用相殺) <input type="checkbox"/> その他( )
家賃	31,000円
食費	朝 300円 昼 500円 夕 500円 30日—39,000円 欠食時の差引き 有・無
管理費	9,000円 内容
生活相談費	円 内容
水道代	管理費に含む <input type="checkbox"/> 電気代 <input type="checkbox"/> 実費 <input type="checkbox"/>
有料サービス	無 <input type="checkbox"/> 有 <input type="checkbox"/> 内容(病院送迎 円・スタッフ付添い 分 円 洗濯代(委託) 3,000円)
月概算	80,800円 ~ 円

## 4 看護・医療依存度のある方の受け入れについて

受け入れ可・要相談△

食事形態	常食 介護食 流動食・嚥下食 経鼻・胃ろう経管栄養 中心静脈栄養(IVH)	
医療的処置	在宅酸素 胃ろう 経鼻・経管栄養 気管切開 人工呼吸器 痰吸引 人工透析 カテーテル・尿管バルーン ストーマ・人工肛門 ペースメーカー 看取り・終末期 その他( )	
受け入れ可能	誤嚥性肺炎 喘息・気管支炎 結核 肝炎 がん・末期がん リウマチ・関節症 梅毒 心筋梗塞・心臓病・狭心症 脳梗塞・脳卒中・くも膜下出血 糖尿病・インスリン 疥癬 骨折・骨粗しょう症 ヒト免疫不全ウイルス感染症(HIV) パーキンソン病 褥瘡・床ずれ 筋萎縮側索硬化症(ALS) うつ 統合失調症 アルツハイマー型認知症 脳血管性認知症 前頭側頭型認知症・ピック病 レビー小体型認知症 その他( )	
協力病院	何科( 内科 )	病院名 宗像医院 所在地 熊本市南区城南町阿高 325-1
	何科( )	病院名 所在地

## 5 アピールポイント 対応可能

入居金0円	月額料金 10万円以下	停留所まで徒歩 5分以内	病院・クリニック併設
デイサービス併設	訪問看護併設	訪問介護併設	看護師常駐(24時間) 介護職員常駐(24時間)
PT・OT 常勤	特徴がある認知症ケア	入浴週 3回以上	買物代行 移送サービス
理美容サービス	来客向けの食事の準備	ペット相談可	

※特に PR したいことがあれば

隣接のデイサービスセンター「みのりのさと」利用  
 デイサービス 約2ヶ月ごとに昼食バイキング。毎日副菜 2品選択

## 1 施設概要

令和4年1月現在

施設種別	特定施設入所者生活介護 他( )	住宅型有料老人ホーム	サービス付き高齢者住宅	高齢住宅	
施設名称	住宅型有料老人ホーム さんさん煌城		居室総数	20室(2人部屋5室)	
施設所在地	熊本市南区城南町さんさん1丁目4番3		居室面積	m <sup>2</sup>	
事業者名	株式会社 煌城	電話	0964-27-4338		
事業者住所	熊本市南区城南町さんさん1丁目4番3		FAX	0964-27-4348	
周辺環境	熊本市南消防署城南出張所(徒歩1分)、ローソン(徒歩1分)、ひなたまこっこ城南(車で2~3分)				
施設へのアクセス	今吉野バス停(約2分) 杉上今バス停(徒歩約9分) 宮の下バス停(徒歩約10分)				
建物構造	<input checked="" type="checkbox"/> 木造	<input type="checkbox"/> 鉄骨造	<input type="checkbox"/> 鉄筋コンクリート	入居定員	25名(2人部屋5室)
階数	<input checked="" type="checkbox"/> 平屋	<input type="checkbox"/> 2階	<input type="checkbox"/> 3階	開設年月日	平成27年4月1日
居室設備	トイレ・浴室・洗面台・キッチン・洗濯置き場・収納・家具・ <input checked="" type="checkbox"/> 介護ベッド・ <input checked="" type="checkbox"/> 緊急コール インターフォン・ <input checked="" type="checkbox"/> テレビ回線・電話回線・インターネット回線・ <input checked="" type="checkbox"/> エアコン・ <input checked="" type="checkbox"/> 照明器具 その他(カーテン(2重) パイプハンガー )				
貸出	布団・ベッドパッド・シーツ・包布・枕(料金100円/日)・その他の物品 ※寝具リース代として月3,000円。1週間に1度はシーツ交換。清潔を保っています				
物品 持ち込み	物品の持ち込み( <input checked="" type="checkbox"/> 可・ <input type="checkbox"/> 不可) ※テレビ、ラジオ、仏壇可能です。テレビ・ラジオは電気代はなし 持ち込み数 個・課金 円・その他				
施設共用 設備	<input checked="" type="checkbox"/> 食堂・大浴場・機械浴・ <input checked="" type="checkbox"/> 個室・温泉・リハビリ室・娯楽室・図書室・ <input checked="" type="checkbox"/> スプリンクラー設備・ 集会室・喫煙所(館内での喫煙は可・ <input type="checkbox"/> 不可) <input checked="" type="checkbox"/> 洗濯室 その他(消火器設置・カラオケ・ビデオ)				
居室	<input checked="" type="checkbox"/> 個室・ <input checked="" type="checkbox"/> 2人部屋 ※個室15部屋 2人部屋5部屋				

## 2 入居条件

入居条件	年齢65歳以上	自立可	要支援1・2以上	<input checked="" type="checkbox"/> 要介護1・2・3・4・5	<input checked="" type="checkbox"/> 以上
入居可能	<input checked="" type="checkbox"/> 認知症 <input checked="" type="checkbox"/> 重度認知症 <input checked="" type="checkbox"/> 生活保護 <input checked="" type="checkbox"/> 身元保証人不在(要相談) ※難病疾患の方など				
金銭管理	自己管理	<input checked="" type="checkbox"/> 施設対応	業者管理	その他(原則は家族管理。生保の方は施設管理)	
退去条件	入院期間 3ヵ月迄(入院中の発生料金・ <input checked="" type="checkbox"/> 家賃・ <input checked="" type="checkbox"/> 管理費)・その他( ) 退去時荷物の一時預かり( <input checked="" type="checkbox"/> 有・ <input type="checkbox"/> 無) 一時預かり料金 0円 荷物積み下ろしの手伝い( <input checked="" type="checkbox"/> 有・ <input type="checkbox"/> 無) ※スタッフにお声掛けいただければお手伝い致します				

## 3 月額入居費用

前払金	62,000円 入居一時金2ヶ月 一時金無し その他(2人部屋の場合 40,000円)		
前払い金返還	無 <input checked="" type="checkbox"/> (短期解約時でもOK・現状回復費用相殺) その他(短期入所の場合は原則全額返還)		
家賃	31,000円(1人部屋)	20,000円(2人部屋)	
食費	朝300円 昼500円 夕500円	1ヶ月39,000円	欠食時の差引 <input checked="" type="checkbox"/> 有・ <input type="checkbox"/> 無 ※含おやつ
管理費	20,000円 内容(共有スペースの利用、共有スペースでの物品使用分など)		
生活相談費	0円 内容(看護相談・医療相談等、経験豊富な看護師が対応します)		
水道代	5,000円(光熱費として)	電気代	0円(管理費に含まれる)
有料サービス	無 <input checked="" type="checkbox"/> 有	内容(病院送迎 円・スタッフ付き添い 500円/30分)	
月概算	98,000円 ~ 99,000円 ※薬の管理費として1,000円 ※医療行為 1,000円/回		

※医療行為の例…点滴・ネブライザー吸入・摘便等 日常生活支援サービスとして行っています

※訪問診療費、薬局代、散髪代等、会社が立替えて後日請求となります

## 4 看護・医療依存度のある方の受け入れについて

受入れ可・要相談△

食事形態	常食	介護食	流動食・嚥下食	経鼻・胃ろう	経管栄養	中心静脈栄養 (IVH)
医療的処置	在宅酸素 胃ろう 経鼻・経管栄養 気管切開 人工呼吸器 痰吸引 人工透析 カテーテル・尿バルーン ストーマ・人工肛門 ペースメーカー 看取り・終末期 その他(特定疾患及び難病疾患、点滴処置、排泄コントロール(浣腸・摘便)、創傷及び褥瘡処置、 薬の管理、ネブライザー吸入処置)					
受け入れ可能	誤嚥性肺炎 喘息・気管支炎 結核 肝炎 がん・末期がん リウマチ・関節症 梅毒 心筋梗塞・心臓病・狭心症 脳梗塞・脳卒中・くも膜下出血 糖尿病・インスリン 疥癬 骨折・骨粗しょう症 ヒト免疫不全ウイルス感染症 (HIV) パーキンソン病 褥瘡・床ずれ 筋萎縮側索硬化症(ALS) うつ 統合失調症 アルツハイマー型認知症 脳血管性認知症 前頭側頭型認知症・ピック病 レビー小体型認知症 ※精神疾患の方は自傷行為などの危険行為がなければ可能です					
協力病院	診療科 (内科)	病院名 宗像医院 所在地 熊本市南区城南町阿高325-1				
	診療科 (歯科)	病院名 吉永歯科 所在地 宇城市松橋町浦川内 824-8				

## 5 アピールポイント

該当項目

入居金 0円	月額料金 10万円以下	停留所まで徒歩 5分以内	病院・クリニック併設
デイサービス併設	訪問看護併設	訪問介護併設	看護師常駐(24時間)
PT・OT常勤	特徴がある認知症ケア	入浴週 3回以上	介護職員常駐(24時間)
理美容サービス	来客向けの食事の準備	ペット相談可	買物代行 移送サービス

※特にPRしたいことがあれば

- 看護師(常勤・非常勤)総勢5名を有し、医療依存度の高い方の入所にも対応しております。また24時間体制での対応も可能です(夜間帯の痰吸引など実施中です)。
- 健康管理として1日2回は検温を行い、発熱や体調不良者がいる場合、かかりつけ医に指示を仰ぎ、速やかに対応を行っています(異常の早期発見と速やかな処置対応)。
- 定期的な巡視を行っています。夜間も0時、3時、その他適宜夜勤者の見守りとケアプラン以外のオムツ交換などの処置もサービスとして随時行っています。寝返りが困難な方も褥瘡予防として2~3時間毎の体位変換を実施しております。
- 施設周辺には徒歩約1分程に南消防署城南出張所、ローソンがあり、緊急での病院搬送や買物などに便利が良い環境です。また徒歩5分で今吉野バス停もあります。
- 平屋でアットホームな雰囲気の中、終の棲家として安心してご入居いただける施設です



## 1 施設概要

施設種別	特定施設入所者生活介護 他( )	<input checked="" type="checkbox"/> 住宅型有料老人ホーム	サービス付き高齢者住宅 高齢住宅
施設名称	有料老人ホーム ヒルズトップ城南	居室総数	22室
施設所在地	熊本市南区城南町さんさん1丁目6-2	居室面積	18.05㎡
事業者名	医療法人 花桜会	電話	0964-27-7170
事業者住所	熊本市南区城南町さんさん1丁目6-2	FAX	0964-27-6202
周辺環境	アイシン・城南消防署(南区)		
施設へのアクセス	クリア～今吉野(バス)		
建物構造	木造 鉄骨造 <input checked="" type="checkbox"/> 鉄筋コンクリート	入居定員	22名
階数	<input checked="" type="checkbox"/> 平屋 2階 3階 階建て	開設年月日	平成29年7月1日
居室設備	<input checked="" type="checkbox"/> トイレ・ <input checked="" type="checkbox"/> 浴室・ <input checked="" type="checkbox"/> 洗面台・ <input checked="" type="checkbox"/> キッチン・ <input checked="" type="checkbox"/> 洗濯置き場・ <input checked="" type="checkbox"/> 収納・ <input checked="" type="checkbox"/> 家具・ <input checked="" type="checkbox"/> 介護ベッド・ <input checked="" type="checkbox"/> 緊急コール <input checked="" type="checkbox"/> インターフォン・ <input checked="" type="checkbox"/> テレビ回線・ <input checked="" type="checkbox"/> 電話回線・ <input checked="" type="checkbox"/> インターネット回線・ <input checked="" type="checkbox"/> エアコン・ <input checked="" type="checkbox"/> 照明器具 その他(カーテン )		
貸出	布団(料金 円/日) ・その他の物品		
物品 持ち込み	物品の持ち込み( <input checked="" type="checkbox"/> 可・不可) 持ち込み数 個・課金 0円 ・その他		
施設共用 設備	<input checked="" type="checkbox"/> 食堂・ <input checked="" type="checkbox"/> 大浴場・ <input checked="" type="checkbox"/> 機械浴・ <input checked="" type="checkbox"/> 個浴・ <input checked="" type="checkbox"/> 温泉・ <input checked="" type="checkbox"/> リハビリ室・ <input checked="" type="checkbox"/> 娯楽室・ <input checked="" type="checkbox"/> 図書室・ <input checked="" type="checkbox"/> スプリンクラー設備・ <input checked="" type="checkbox"/> 集会室・ <input checked="" type="checkbox"/> 喫煙所(館内での喫煙は可・不可) <input checked="" type="checkbox"/> 洗濯室 その他		
居室	<input checked="" type="checkbox"/> 個室・二人部屋 ※個室に夫婦入居可。料金は31,000円		

## 2 入居条件

入居条件	年齢 60歳以上 自立可 <input checked="" type="checkbox"/> 要支援1・2以上 要介護 <input checked="" type="checkbox"/> 1・2・3・4・5 <input checked="" type="checkbox"/> 以上
入居可能	<input checked="" type="checkbox"/> 認知症 重度認知症 <input checked="" type="checkbox"/> 生活保護 身元保証人不在( )
金銭管理	<input checked="" type="checkbox"/> 自己管理 <input checked="" type="checkbox"/> 施設対応 業者管理 その他( 要相談 )
退去条件	入院期間 2ヵ月迄(入院中の発生料金・ <input checked="" type="checkbox"/> 家賃・ <input checked="" type="checkbox"/> 管理費・その他(光熱費) ※要相談 退去時荷物の一時預かり( <input checked="" type="checkbox"/> 有・無) ※1ヶ月くらい 一時預かり料金 円 荷物積み下ろしの手伝い( <input checked="" type="checkbox"/> 有・無)

## 3 月額入居費用

前払金	(敷金)10万円 敷金: ヶ月 一時金無し その他( )
前払い金返還	無 <input checked="" type="checkbox"/> 有 (短期解約時でもOK・現状回復費用相殺) その他(1年以内返金なし )
家賃	31,000円
食費	朝300円 昼500円 夕600円 30日 円 欠食時の差引き <input checked="" type="checkbox"/> 有・無
管理費	20,000円 内容
生活相談費	0円 内容
水道代	水道光熱費: 18,000円 電気代
有料サービス	無 <input checked="" type="checkbox"/> 有 内容(病院送迎 3,000円・スタッフ付き添い 1回 3,000円)
月概算	10万円～12万円 + デイケア代(介護度による) + ヘルパー代(介護度による)

## 4 看護・医療依存度のある方の受け入れについて

受入れ可・要相談△

食事形態	常食 介護食 流動食・嚥下食 経鼻・胃ろう経管栄養 中心静脈栄養(IVH)
医療的処置	在宅酸素 胃ろう 経鼻・経管栄養 気管切開 人工呼吸器 痰吸引 人工透析 カテーテル・尿バルーン ストーマ・人工肛門 ペースメーカー 看取り・終末期 その他 ( )
受け入れ可能	誤嚥性肺炎 喘息・気管支炎 結核 肝炎 がん・末期がん リウマチ・関節症 梅毒 心筋梗塞・心臓病・狭心症 脳梗塞・脳卒中・くも膜下出血 糖尿病・インスリン 疥癬 骨折・骨粗しょう症 ヒト免疫不全ウイルス感染症(HIV) パーキンソン病 褥瘡・床ずれ 筋萎縮側索硬化症(ALS) うつ 統合失調症 アルツハイマー型認知症 脳血管性認知症 前頭側頭型認知症・ピック病 レビー小体型認知症 その他( 病状に応じて対応 )
協力病院	診療科 (全科) 病院名 済生会熊本病院 所在地
	診療科 (全科) 病院名 中央病院 所在地

## 5 アピールポイント 該当項目

入居金0円	月額料金 10万円以下	停留所まで徒歩 5分以内	病院・クリニック併設
デイサービス併設	訪問看護併設	訪問介護併設	看護師常駐(24時間)
PT・OT常勤	特徴がある認知症ケア	入浴週 3回以上	介護職員常駐(24時間)
理美容サービス	来客向けの食事の準備	ペット相談可	移送サービス
			デイケア併設

※特にPRしたいことがあれば

- 併設のクリニック、PM8:00 まで開いています。よっぽどの病気の場合のみ家族に付き添ってもらいます。(隣にあります) (定期受診 当施設)
- 看護師、介護福祉士、資格者が常駐しています。急変の発見が早いです。
- デイケアが隣接しています。PT 常駐です。
- 部屋に洗面・トイレがあります。
- 夫婦二人でも入居できます。(部屋代 31,000)
- ボランティアで日舞などあり(バナナの叩き売り他)。
- 近くに消防署。
- ローソンがすぐ近くにあり。
- 天草にバス旅行に行きます。

## 1 施設概要

令和4年1月現在

施設種別	特定施設入所者生活介護 <input checked="" type="checkbox"/> 住宅型有料老人ホーム サービス付き高齢者住宅 高齢住宅 他( )		
施設名称	城南陽気ホーム	居室総数	33室
施設所在地	熊本市南区城南町下宮地 592-1	居室面積	13.13~16.00㎡
事業者名	有限会社 陽気	電話	0964-27-5961
事業者住所	熊本市南区出仲間 6丁目 15-35	FAX	0964-27-5962
周辺環境			
施設へのアクセス	城南 IC より約 5 分(車) 熊本バス城南営業所より徒歩約 5 分		
建物構造	<input checked="" type="checkbox"/> 木造 <input type="checkbox"/> 鉄骨造 <input type="checkbox"/> 鉄筋コンクリート	入居定員	44 名
階数	平屋 <input checked="" type="checkbox"/> 2階 <input type="checkbox"/> 3階 <input type="checkbox"/> 階建て	開設年月日	R1.10.1
居室設備	トイレ・浴室・洗面台・キッチン・洗濯置き場・ <input checked="" type="checkbox"/> 収納・家具・ <input checked="" type="checkbox"/> 介護ベッド・ <input checked="" type="checkbox"/> 緊急コール インターフォン・ <input checked="" type="checkbox"/> テレビ回線・電話回線・インターネット回線・ <input checked="" type="checkbox"/> エアコン・ <input checked="" type="checkbox"/> 照明器具 その他(カーテン )		
貸出	布団(料金 円/日) ・その他の物品 なし		
物品 持ち込み	物品の持ち込み( <input checked="" type="checkbox"/> 可・不可) 持ち込み数 個・課金 円・その他 電化製品 1 点につき月 1,000 円		
施設共用 設備	<input checked="" type="checkbox"/> 食堂・大浴場・ <input checked="" type="checkbox"/> 機械浴・ <input checked="" type="checkbox"/> 個室・温泉・リハビリ室・娯楽室・図書室・ <input checked="" type="checkbox"/> スプリンクラー設備・ 集会室・喫煙所(館内での喫煙は可・不可) 洗濯室 その他		
居室	<input checked="" type="checkbox"/> 個室・ <input checked="" type="checkbox"/> 二人部屋		

## 2 入居条件

入居条件	年齢 40 歳以上 自立可 要支援 1・2 以上 要介護 1・ <input checked="" type="checkbox"/> 2・3・4・5 <input checked="" type="checkbox"/> 以上
入居可能	<input checked="" type="checkbox"/> 認知症 重度認知症 <input checked="" type="checkbox"/> 生活保護 <input checked="" type="checkbox"/> 身元保証人不在(要相談)
金銭管理	自己管理 <input checked="" type="checkbox"/> 施設対応 業者管理 その他( )
退去条件	入院期間 1 ヶ月迄(入院中の発生料金・ <input checked="" type="checkbox"/> 家賃・ <input checked="" type="checkbox"/> 管理費・その他( ) 退去時荷物の一時預かり(有・ <input checked="" type="checkbox"/> 無) 一時預かり料金 円 荷物積み下ろしの手伝い(有・無)

## 3 月額入居費用

前払金	円 敷金 ヶ月 <input checked="" type="checkbox"/> 一時金無し その他( )
前払い金返還	無 有(短期解約時でも OK・現状回復費用相殺) その他( )
家賃	30,000 円 ※2 人部屋 20,000 円 (1 人当り)
食費	朝 円 昼 円 夕 円 30 日—30,000 円(税別) 欠食時の差引き 有・ <input checked="" type="checkbox"/> 無
管理費	(2 人)25,000 円 (1 人)30,000 円 内容 光熱費、共用施設維持費
生活相談費	0 円 内容
水道代	0 円(管理費に含まれる) 電気代 0 円(管理費に含まれる)
有料サービス	無 <input checked="" type="checkbox"/> 有 内容(病院送迎 円・スタッフ付き添い 円/ 分 理美容 2,500 円+税)
月概算	75,000 円 ~ 90,000 円 +食費のみ消費税 8%

## 4 看護・医療依存度のある方の受け入れについて

受入れ可・要相談△

食事形態	常食 介護食 流動食・嚥下食 経鼻・胃ろう経管栄養 中心静脈栄養(IVH)	
医療的処置	在宅酸素 胃ろう 経鼻・経管栄養 気管切開 人工呼吸器 痰吸引 人工透析 カテーテル・尿管バルーン ストーマ・人工肛門 ペースメーカー 看取り・終末期 その他( )	
受け入れ可能	誤嚥性肺炎 喘息・気管支炎 結核 肝炎 がん・末期がん リウマチ・関節症 梅毒 心筋梗塞・心臓病・狭心症 脳梗塞・脳卒中・くも膜下出血 糖尿病・インスリン 疥癬 骨折・骨粗しょう症 ヒト免疫不全ウイルス感染症(HIV) パーキンソン病 褥瘡・床ずれ 筋萎縮側索硬化症(ALS) うつ 統合失調症 アルツハイマー型認知症 脳血管性認知症 前頭側頭型認知症・ピック病 レビー小体型認知症 その他( 状態によります。 )	
協力病院	診療科 (内科 )	病院名 小林病院 所在地 熊本市南区城南町隈庄 574
	診療科 ( )	病院名 くまもと南部広域病院 所在地 熊本市南区城南町舞原無番地

## 5 アピールポイント 該当項目

入居金 0 円	月額料金 10 万円以下	停留所まで徒歩 5 分以内	病院・クリニック併設
デイサービス併設	訪問看護併設	訪問介護併設	看護師常駐(24 時間)
PT・OT 常勤	特徴がある認知症ケア	入浴週 3 回以上	介護職員常駐(24 時間)
理美容サービス	来客向けの食事の準備	ペット相談可	買物代行 移送サービス

※特に PR したいことがあれば

○デイサービスに行かれなくても無償でレクリエーション等いたします。

## 1 施設概要

令和4年1月現在

施設種別	特定施設入所者生活介護 <input checked="" type="checkbox"/> 住宅型有料老人ホーム サービス付き高齢者住宅 高齢住宅 他( )		
施設名称	陽向のおうち	居室総数	69室
施設所在地	熊本市南区城南町下宮地918-1	居室面積	8.1㎡
事業者名	株式会社ひなた 代表取締役 福岡京子	電話	0964-28-5335
事業者住所	熊本県八代市古城町2914	FAX	0964-27-5518
周辺環境			
施設へのアクセス	城南営業所 バス停より徒歩10分		
建物構造	木造 <input checked="" type="checkbox"/> 鉄骨造 鉄筋コンクリート	入居定員	69名
階数	平屋 <input checked="" type="checkbox"/> 2階 3階 階建て	開設年月日	
居室設備	トイレ・浴室・洗面台・キッチン・洗濯置き場・ <input checked="" type="checkbox"/> 収納・家具・ <input checked="" type="checkbox"/> 介護ベッド・ <input checked="" type="checkbox"/> 緊急コール インターフォン・テレビ回線・電話回線・インターネット回線・ <input checked="" type="checkbox"/> エアコン・ <input checked="" type="checkbox"/> 照明器具 その他(カーテン )		
貸出	布団(料金 円/日)・その他の物品 なし		
物品 持ち込み	物品の持ち込み(可・不可) 持ち込み数 個・課金 円・その他		
施設共用 設備	<input checked="" type="checkbox"/> 食堂・大浴場・機械浴・ <input checked="" type="checkbox"/> 個室・温泉・リハビリ室・娯楽室・図書室・ <input checked="" type="checkbox"/> スプリンクラー設備・ 集会室・喫煙所(館内での喫煙は可・ <input checked="" type="checkbox"/> 不可) <input checked="" type="checkbox"/> 洗濯室 その他		
居室	<input checked="" type="checkbox"/> 個室・ <input checked="" type="checkbox"/> 二人部屋		

## 2 入居条件

入居条件	年齢 歳以上 自立可 要支援1・2以上 <input checked="" type="checkbox"/> 要介護1・2・3・4・5 <input checked="" type="checkbox"/> 以上
入居可能	<input checked="" type="checkbox"/> 認知症 重度認知症 <input checked="" type="checkbox"/> 生活保護 身元保証人不在(要相談)
金銭管理	自己管理 <input checked="" type="checkbox"/> 施設対応 業者管理 その他( )
退去条件	入院期間 1ヵ月迄(入院中の発生料金・ <input checked="" type="checkbox"/> 家賃・ <input checked="" type="checkbox"/> 管理費・その他( ) 退去時荷物の一時預かり(有・ <input checked="" type="checkbox"/> 無) 一時預かり料金 円 荷物積み下ろしの手伝い(有・ <input checked="" type="checkbox"/> 無)

## 3 月額入居費用

前払金	100,000円 敷金 ヶ月 <input checked="" type="checkbox"/> 一時金無し その他(1ヶ月前払い 102,400円)
前払い金返還	無 有(短期解約時でもOK・現状回復費用相殺) その他( )
家賃	30,000円
食費	朝 円 昼 円 夕 円 30日—32,400円 欠食時の差引き <input checked="" type="checkbox"/> 有・無
管理費	40,000円 内容 居室の衛生管理・共用設備の維持管理
生活相談費	0円 内容
水道代	0円(管理費に含まれる) 電気代 0円(管理費に含まれる)
有料サービス	無 <input checked="" type="checkbox"/> 有 内容(病院送迎 円・スタッフ付き添い 1,000円/60分)
月概算	円 ~ 円

## 4 看護・医療依存度のある方の受け入れについて

受入れ可・要相談△

食事形態	常食 介護食 流動食・嚥下食 経鼻・胃ろう経管栄養 中心静脈栄養(IVH)	
医療的処置	在宅酸素 胃ろう 経鼻・経管栄養 気管切開 人工呼吸器 痰吸引 人工透析 カテーテル・尿管バルーン ストーマ・人工肛門 ペースメーカー 看取り・終末期 その他( )	
受け入れ可能	誤嚥性肺炎 喘息・気管支炎 結核 肝炎 がん・末期がん リウマチ・関節症 梅毒 心筋梗塞・心臓病・狭心症 脳梗塞・脳卒中・くも膜下出血 糖尿病・インスリン 疥癬 骨折・骨粗しょう症 ヒト免疫不全ウイルス感染症(HIV) パーキンソン病 褥瘡・床ずれ 筋萎縮側索硬化症(ALS) うつ 統合失調症 <u>アルツハイマー型認知症</u> <u>脳血管性認知症</u> <u>前頭側頭型認知症・ピック病</u> <u>レビー小体型認知症</u> その他( )	
協力病院	診療科 (内科・外科・)	病院名 宗像医院 所在地 熊本市南区城南町阿高325-1
	診療科 ( )	病院名 所在地

## 5 アピールポイント 該当項目

<u>入居金0円</u>	月額料金 10万円以下	停留所まで徒歩 5分以内	病院・クリニック併設
<u>デイサービス併設</u>	訪問看護併設	訪問介護併設	看護師常駐(24時間) 介護職員常駐(24時間)
PT・OT 常勤	特徴がある認知症ケア	入浴週 3回以上	買物代行 移送サービス
<u>理美容サービス</u>	来客向けの食事の準備	ペット相談可	

※特にPRしたいことがあれば

- 月2回往診での対応が基本となります(定期的にホームドクターによる訪問診療)。洗濯は施設内で行います。
- 理美容サービスは施設で契約しております。理容師が訪問して散髪を行っています。
- 「一番帰りたくなる場所」を目指し、職員と入居なさる方々が家族のように過ごせる安心の施設
- 田園の中にたたずむ「二番目のふるさと」「ひなた」のように温かい空間です。ぜひ見学にいらしてください。

## 1 施設概要

令和4年1月現在

施設種別	特定施設入所者生活介護 住宅型有料老人ホーム	サービス付き高齢者住宅	高齢住宅
施設名称	サービス付き高齢者向け住宅 杉上	居室総数	20室
施設所在地	熊本市南区城南町高 1099-3	居室面積	20㎡
事業者名	社会福祉法人 菊寿会	電話	0964-27-5245
事業者住所	熊本市北区弓削 4丁目8番1号	FAX	0964-27-5246
周辺環境			
施設へのアクセス			
建物構造	<input checked="" type="checkbox"/> 木造 <input type="checkbox"/> 鉄骨造 <input type="checkbox"/> 鉄筋コンクリート	入居定員	20人
階数	<input checked="" type="checkbox"/> 平屋 <input type="checkbox"/> 2階 <input type="checkbox"/> 3階 <input type="checkbox"/> 6階建て	開設年月日	
居室設備	<input checked="" type="checkbox"/> トイレ・ <input checked="" type="checkbox"/> 浴室・ <input checked="" type="checkbox"/> 洗面台・ <input checked="" type="checkbox"/> キッチン・ <input checked="" type="checkbox"/> 洗濯機置き場・ <input checked="" type="checkbox"/> 収納・ <input checked="" type="checkbox"/> 家具・ <input checked="" type="checkbox"/> 介護ベッド・ <input checked="" type="checkbox"/> 緊急コール <input checked="" type="checkbox"/> インターフォン・ <input checked="" type="checkbox"/> テレビ回線・ <input checked="" type="checkbox"/> 電話回線・ <input checked="" type="checkbox"/> インターネット回線・ <input checked="" type="checkbox"/> エアコン・ <input checked="" type="checkbox"/> 照明器具 その他(浴室と洗濯機置き場は備えられていないタイプもあります)		
貸出	なし		
物品 持ち込み	物品の持ち込み( <input checked="" type="checkbox"/> 可・ <input type="checkbox"/> 不可) 持ち込み数 個・課金 円・その他( )		
施設共用 設備	<input checked="" type="checkbox"/> 食堂・ <input checked="" type="checkbox"/> 大浴場・ <input checked="" type="checkbox"/> 機械浴・ <input checked="" type="checkbox"/> 個室・ <input checked="" type="checkbox"/> 温泉・ <input checked="" type="checkbox"/> リハビリ室・ <input checked="" type="checkbox"/> 娯楽室・ <input checked="" type="checkbox"/> 図書室・ <input checked="" type="checkbox"/> スプリンクラー設備・ <input checked="" type="checkbox"/> 集會室・ <input checked="" type="checkbox"/> 喫煙所(館内での喫煙は可・ <input type="checkbox"/> 不可) <input checked="" type="checkbox"/> 洗濯室 その他( )		
居室	個室・2人部屋		

## 2 入居条件

入居条件	年齢 歳以上 自立可 要支援1・2以上 <input checked="" type="checkbox"/> 要介護1・2・3・4・5 <input checked="" type="checkbox"/> 以上
入居可能	<input checked="" type="checkbox"/> 認知症 <input type="checkbox"/> 重度認知症 <input checked="" type="checkbox"/> 生活保護 身元保証人不在( )
金銭管理	<input checked="" type="checkbox"/> 自己管理 <input checked="" type="checkbox"/> 施設対応 業者管理 その他( )
退去条件	入院期間3ヵ月迄(入院中の発生料金・家賃・管理費・その他( )) 退去時荷物の一時預かり( <input checked="" type="checkbox"/> 有・ <input type="checkbox"/> 無) 一時預かり料金 円 荷物積み下ろしの手伝い( <input checked="" type="checkbox"/> 有・ <input type="checkbox"/> 無)

## 3 月額入居費用

前払金	敷金( ) ヶ月 一時金無し その他(敷金・契約金なし)		
前払い金返還	無・ <input checked="" type="checkbox"/> 有(短期解約時でもOK・ <input checked="" type="checkbox"/> 現状回復費用相殺) その他( )		
家賃	30,000万円		
食費	朝 円 昼 円 夕 円 30日 45,000円(税抜) 欠食時の差引 <input checked="" type="checkbox"/> 有・ <input type="checkbox"/> 無		
管理費	30,000円 内容 共益費:15,000円 サービス費:15,000円		
生活相談費	円 内容 安否確認(バイタル測定等)・助言相談		
水道代	なし	電気代	3,000円(税抜)
有料サービス	無 <input checked="" type="checkbox"/> 有 内容(病院送迎) 円 スタッフ付き添い 1000円/30分		
月概算	108,000円 ~ 円		



## 4 看護・医療依存度のある方の受け入れについて

**受け入れ可**・要相談△

食事形態	<b>常食</b> 介護食 流動食・嚥下食 経鼻・胃ろう経管栄養 中心静脈栄養(IVH)	
医療的処置	在宅酸素 胃ろう 経鼻・経管栄養 気管切開 人工呼吸器 痰吸引 人工透析 カテーテル・尿バルーン ストーマ・人工肛門 ペースメーカー 看取り・終末期 <b>その他</b> ( 本人様の状態を見せていただいているからの判断。 )	
受け入れ可能	誤嚥性肺炎 喘息・気管支炎 結核 肝炎 がん・末期がん リウマチ・関節症 梅毒 心筋梗塞・心臓病・狭心症 脳梗塞・脳卒中・くも膜下出血 糖尿病・インスリン 疥癬 骨折・骨粗しょう症 ヒト免疫不全ウイルス感染症(HIV) パーキンソン病 褥瘡・床ずれ 筋萎縮側索硬化症(ALS) うつ 統合失調症 アルツハイマー型認知症 脳血管性認知症 前頭側頭型認知症・ピック病 レビー小体型認知症 その他 ( )	
協力病院	診療科 ( )	病院名 医療法人 東陽会 東病院 所在地 熊本市南区出仲間5丁目2番2号
	診療科 ( )	病院名 きたの胃腸科内科クリニック 所在地 熊本市東区東本町1-43

## 5 アピールポイント **該当項目**

<b>入居金0円</b>	月額料金 10万円以下	停留所まで徒歩 5分以内	病院・クリニック併設
デイサービス併設	訪問看護併設	<b>訪問介護併設</b>	看護師常駐(24時間) 介護職員常駐(24時間)
PT・OT 常勤	特徴がある認知症ケア	入浴週3回以上	<b>買物代行</b> 移送サービス
<b>理美容サービス</b>	来客向けの食事の準備	ペット相談可	

※特にPRしたいことがあれば

- 24時間対応の連携病院あり
- 24時間職員常駐
- 空いた時間を使用してレクリエーション、体操の実施
- 施設内2カ所に小さな図書館の設置
- 季節毎にはイベント実施。(BQQ、クリスマス会、夏祭り等)
- 毎月誕生会の実施
- 生活保護の方もご相談可能です

## 1 施設概要

令和4年1月現在

施設種別	特定施設入所者生活介護 住宅型有料老人ホーム サービス付き高齢者住宅 高齢住宅 他( )		
施設名称	あすなろ熊本式番館	居室総数	38室
施設所在地	熊本市南区城南町舞原 342-2	居室面積	18.72㎡
事業者名	株式会社 ゆとり	電話	0964-27-5291
事業者住所	熊本市南区城南町舞原 342-2	FAX	0964-27-5192
周辺環境	高層ビルのないのどかな住宅街		
施設へのアクセス	熊本バス「火の君文化センター前」から徒歩2分		
建物構造	<input checked="" type="checkbox"/> 木造 <input type="checkbox"/> 鉄骨造 <input type="checkbox"/> 鉄筋コンクリート	入居定員	38名
階数	平屋 <input checked="" type="checkbox"/> 2階 <input type="checkbox"/> 3階 <input type="checkbox"/> 階建て	開設年月日	2012年7月
居室設備	<input checked="" type="checkbox"/> トイレ・ <input checked="" type="checkbox"/> 浴室・ <input checked="" type="checkbox"/> 洗面台・ <input checked="" type="checkbox"/> キッチン・ <input checked="" type="checkbox"/> 洗濯置き場・ <input checked="" type="checkbox"/> 収納・ <input checked="" type="checkbox"/> 家具・ <input checked="" type="checkbox"/> 介護ベッド・ <input checked="" type="checkbox"/> 緊急コール <input checked="" type="checkbox"/> インターフォン・ <input checked="" type="checkbox"/> テレビ回線・ <input checked="" type="checkbox"/> 電話回線・ <input checked="" type="checkbox"/> インターネット回線・ <input checked="" type="checkbox"/> エアコン・ <input checked="" type="checkbox"/> 照明器具 その他( )		
貸出	布団(料金 3,000円/月) ・ その他の物品		
物品 持ち込み	物品の持ち込み <input checked="" type="checkbox"/> 可・ <input type="checkbox"/> 不可 持ち込み数 個・課金 円・その他		
施設共用 設備	<input checked="" type="checkbox"/> 食堂・ <input checked="" type="checkbox"/> 大浴場・ <input checked="" type="checkbox"/> 機械浴・ <input checked="" type="checkbox"/> 個室・ <input checked="" type="checkbox"/> 温泉・ <input checked="" type="checkbox"/> リハビリ室・ <input checked="" type="checkbox"/> 娯楽室・ <input checked="" type="checkbox"/> 図書室・ <input checked="" type="checkbox"/> スプリンクラー設備・ <input checked="" type="checkbox"/> 集会室・ <input checked="" type="checkbox"/> 喫煙所(館内での喫煙は可・ <input type="checkbox"/> 不可) <input checked="" type="checkbox"/> 洗濯室 その他		
居室	<input checked="" type="checkbox"/> 個室・ <input type="checkbox"/> 二人部屋		

## 2 入居条件

入居条件	年齢 歳以上 自立可 要支援 1・2以上 <input checked="" type="checkbox"/> 要介護 1・2・3・4・5 <input checked="" type="checkbox"/> 以上
入居可能	<input checked="" type="checkbox"/> 認知症 <input checked="" type="checkbox"/> 重度認知症 <input checked="" type="checkbox"/> 生活保護 身元保証人不在(要相談)
金銭管理	自己管理 施設対応 業者管理 <input checked="" type="checkbox"/> その他(状態による)
退去条件	入院期間 カ月迄(入院中の発生料金・ <input checked="" type="checkbox"/> 家賃・ <input checked="" type="checkbox"/> 管理費・その他(3ヶ月を超える入院は応相談) 退去時荷物の一時預かり <input checked="" type="checkbox"/> 有・ <input type="checkbox"/> 無 一時預かり料金 円 荷物積み下ろしの手伝い <input checked="" type="checkbox"/> 有・ <input type="checkbox"/> 無 積み下ろし手伝い料金 0円

## 3 月額入居費用

前払金	120,000円 敷金 ヶ月 一時金無し その他( )
前払い金返還	無 <input checked="" type="checkbox"/> 有 (短期解約時でもOK・ <input checked="" type="checkbox"/> 現状回復費用相殺) その他( )
家賃	31,000円 <input checked="" type="checkbox"/> 厨房維持費 670円/日額
食費	朝 150円 昼 240円 夕 240円 30日 39,000円() 欠食時の差引 <input checked="" type="checkbox"/> 有 <input type="checkbox"/> 無
管理費	22,000円/月 内容 共益費・生活相談費 含む
生活相談費	↑(5,400円) 内容 管理費に含まれる
水道代	水道光熱費 0円( ) 電気代 約 1,500円 (基本料金 500円+メーター管理)
有料サービス	無 <input checked="" type="checkbox"/> 有 内容 (病院送迎 2,000円 ※スタッフ付添い込み)
月概算	円

## 4 看護・医療依存度のある方の受け入れについて

受け入れ可・要相談△

食事形態	常食 介護食 流動食・嚥下食 経鼻・胃ろう経管栄養 中心静脈栄養(IVH)	
医療的処置	在宅酸素 胃ろう 経鼻・経管栄養 気管切開 人工呼吸器 痰吸引 人工透析 カテーテル・尿管バルーン ストーマ・人工肛門 ペースメーカー 看取り・終末期 その他(痰吸引は日中。夜間は状態による)	
受け入れ可能	誤嚥性肺炎 喘息・気管支炎 結核 肝炎 がん・末期がん リウマチ・関節症 梅毒 心筋梗塞・心臓病・狭心症 脳梗塞・脳卒中・くも膜下出血 糖尿病・インスリン 疥癬 骨折・骨粗しょう症 ヒト免疫不全ウイルス感染症(HIV) パーキンソン病 褥瘡 筋萎縮側索硬化症(ALS) うつ 統合失調症 アルツハイマー型認知症 脳血管性認知症 前頭側頭型認知症・ピック病 レビー小体型認知症 その他(上記受け入れ可能だが、個別の状態による)	
協力病院	診療科：	病院名 宗像医院 所在地 熊本市南区城南町 325-1
	診療科：	病院名 なごみクリニック 所在地 熊本市北区清水新地 6丁目 6-12

## 5 アピールポイント 該当項目

入居金 0円 デイサービス併設 PT・OT 常勤 理美容サービス	月額料金 10万円以下 訪問看護併設 特徴がある認知症ケア 来客向けの食事の準備	停留所まで徒歩 5分以内 訪問介護併設 入浴週 3回以上 ペット相談可	病院・クリニック併設 看護師常駐(24時間) 介護職員常駐(24時間) 買物代行 移送サービス
---	---	--	---

※特にPRしたいことがあれば

中熊内科胃腸科外科医院 熊本市南区並建町 518 トータルケアむらかみ内科クリニック 熊本市東区山ノ神 2丁目 2-32 わかばクリニック 熊本市東区若葉 3丁目 13-20 大串内科 上益城郡嘉島町 鯉 2778 ↑ホームドクターによる定期的な訪問診療で安心 訪問看護、訪問介護、デイサービス併設、経験豊富なスタッフが多い あすなるミネラルウォーターあり 広い中庭があり、開放的、入居者を一緒に洗濯物を干したり散歩をしている
--

## 1 施設概要

施設種別	特定施設入所者生活介護 住宅型有料老人ホーム サービス付き高齢者住宅 高齢住宅 他( )		
施設名称	サービス付き高齢者住宅 ヒルサイドガーデン大樹	居室総数	48戸(6タイプ)
施設所在地	熊本市南区城南町今吉野989	居室面積	25.16 ~ 64.80 m <sup>2</sup>
事業者名	医療法人杉村会グループ (株) インターイメージ	電話	0964-28-0018
事業者住所	熊本県熊本市中央区本荘3丁目7-18	FAX	0964-28-0017
周辺環境			
施設へのアクセス	熊本バス バス停・ひばりヶ丘熊本光洋台病院前から徒歩5分		
建物構造	木造 <input checked="" type="checkbox"/> 鉄骨造 鉄筋コンクリート	入居定員	48戸(人数制限なし)
階数	平屋 2階 3階 <input checked="" type="checkbox"/> 6階建て	開設年月日	平成24年10月
居室設備	トイレ・浴室・洗面台・キッチン・洗濯機置き場・収納・家具・介護ベッド・緊急コール インターフォン・テレビ回線・電話回線・インターネット回線・エアコン・照明器具 その他(浴室と洗濯機置き場は備えられていないタイプもあります)		
貸出	なし		
物品 持ち込み	物品の持ち込み <input checked="" type="checkbox"/> 可・不可 持ち込み数 個・課金 円・その他(大型の金庫・その他の重量の大きな物品は不可)		
施設共用 設備	食堂・大浴場・機械浴・個浴・温泉・リハビリ室・娯楽室・図書室・スプリンクラー設備・ 集会室・喫煙所(館内での喫煙は可・不可) 洗濯室 その他(コインランドリー)		
居室	<input checked="" type="checkbox"/> 個室・ <input checked="" type="checkbox"/> 2人部屋		

## 2 入居条件

入居条件	年齢 65歳以上 <input checked="" type="checkbox"/> 自立可 <input checked="" type="checkbox"/> 要支援 1・2 <input checked="" type="checkbox"/> 以上 要介護 1・2・3・4・5 以上
入居可能	認知症 重度認知症 生活保護 <input checked="" type="checkbox"/> 身元保証人不在(要相談)
金銭管理	<input checked="" type="checkbox"/> 自己管理 施設対応 業者管理 その他( )
退去条件	入院期間 カ月迄(入院中の発生料金・家賃・管理費・その他(光熱費)) 退去時荷物の一時的預かり(有・無) 一時的預かり料金 0円 荷物積み下ろしの手伝い(有・無) ※賃貸契約のため入院期間による退去条件なし

## 3 月額入居費用

前払金	敷金(居室家賃額) 3ヶ月 <input checked="" type="checkbox"/> 一時金無し その他(3階ペットフロア以外でペットを飼われる場合は敷金5ヶ月となる)				
前払い金返還	無 <input checked="" type="checkbox"/> 有 <input checked="" type="checkbox"/> (短期解約時でもOK)・現状回復費用相殺 ※居室クリーニング・現状回復費相殺後返還				
家賃	49,000円 ~ 170,000万円				
食費	朝 410円 昼 514円 夕 616円 30日 46,200円 欠食時の差引 <input checked="" type="checkbox"/> 有・無				
管理費	21,000円 内容(共用部分の維持管理費)				
生活相談費	20,570円 内容(安否確認(午前、午後各1回)・日常生活でお困りごと等の相談、業者への依頼代行)				
水道代	1,000円 ~ 3,000円	電気代	3,000円 ~ 6,000円	ガス代	0円 ~ 4,000円
有料サービス	無 <input checked="" type="checkbox"/> 有 <input checked="" type="checkbox"/> 内容( ) 300円/10分				
月概算	140,770円 ~ 270,770円				

## 4 看護・医療依存度のある方の受け入れについて

受入れ可・要相談△

食事形態	常食 減塩・軟食 流動食・嚥下食 経鼻・胃ろう経管栄養 中心静脈栄養(IVH) ミキサー食・カリウム食	
医療的処置	在宅酸素 胃ろう 経鼻・経管栄養 気管切開 人工呼吸器 痰吸引 人工透析 カテーテル・尿バルーン ストーマ・人工肛門 ペースメーカー 看取り・終末期 その他(特定疾患及び難病疾患、点滴処置、排泄コントロール(浣腸・排便)、創傷及び褥瘡処置、 薬の管理、ネブライザー吸入処置)	
受け入れ可能	誤嚥性肺炎 喘息・気管支炎 結核 肝炎 がん・末期がん リウマチ・関節症 梅毒 心筋梗塞・心臓病・狭心症 脳梗塞・脳卒中・くも膜下出血 糖尿病・インスリン 疥癬 骨折・骨粗しょう症 ヒト免疫不全ウイルス感染症(HIV) パーキンソン病 褥瘡・床ずれ 筋萎縮側索硬化症(ALS) うつ 統合失調症 アルツハイマー型認知症 脳血管性認知症 前頭側頭型認知症・ピック病 レビー小体型認知症 その他(脳梗塞後遺症、可。※自己コントロールでき、安定した状態である方。入居判定会 議あり)	
協力病院	診療科 (循環器内科・脳 神経内科 その他)	病院名 医療法人 杉村会 杉村病院 所在地 熊本市中央区本庄 3-7-18
	診療科 (内科・外科)	病院名 医療法人 杉村会 ヒルサイドガーデンクリニック 所在地 熊本市南区城南町今吉野 989 ヒルサイドガーデン大樹

## 5 アピールポイント 該当項目

入居金 0円	月額料金 10万円以下	停留所まで徒歩 5分以内	病院・クリニック併設
デイサービス併設	訪問看護併設	訪問介護併設	看護師常駐(24時間)
PT・OT常勤	特徴がある認知症ケア	入浴週 3回以上	買物代行
理美容サービス	来客向けの食事の準備	ペット相談可	移送サービス

※特にPRしたいことがあれば

- 温泉があり、朝 10 時～夜 8 時までの間で自由に入浴できます。  
※温泉はご家族まで入浴可能です。また併設されているデイサービスでも温泉浴  
できます。
- ペットが飼えます。  
※居室でペットが飼えます。公共の場所ではケージに入れていただきます。ペッ  
トランドリーがございます。
- お買い物ができる「べんり便」がございます(イオンモール熊本・銀行・郵便局・近隣病院など)
- 杉村病院と連携しています。緊急時、体調不良など大樹職員と杉村病院と連携して対応致しま  
す。

## 1 施設概要

施設種別	特定施設入所者生活介護 住宅型有料老人ホーム サービス付き高齢者住宅 高齢住宅 他( )		
施設名称	ケアホーム吉野乃丘	居室総数	14室
施設所在地	熊本市南区城南町坂野 1793-1	居室面積	18㎡
事業者名	医療法人社団 嵩山会	電話	0964-28-1106
事業者住所	熊本市南区城南町阿高 325-1	FAX	0964-28-1107
周辺環境			
施設へのアクセス			
建物構造	<input checked="" type="checkbox"/> 木造 <input type="checkbox"/> 鉄骨造 <input type="checkbox"/> 鉄筋コンクリート	入居定員	14名
階数	<input checked="" type="checkbox"/> 平屋 <input type="checkbox"/> 2階 <input type="checkbox"/> 3階 <input type="checkbox"/> 階建て	開設年月日	平成24年9月
居室設備	<input checked="" type="checkbox"/> トイレ・ <input checked="" type="checkbox"/> 浴室・ <input checked="" type="checkbox"/> 洗面台・ <input checked="" type="checkbox"/> キッチン・ <input checked="" type="checkbox"/> 洗濯置き場・ <input checked="" type="checkbox"/> 収納・ <input checked="" type="checkbox"/> 家具・ <input checked="" type="checkbox"/> 介護ベッド・ <input checked="" type="checkbox"/> 緊急コール <input checked="" type="checkbox"/> インターフォン・ <input checked="" type="checkbox"/> テレビ回線・ <input checked="" type="checkbox"/> 電話回線・ <input checked="" type="checkbox"/> インターネット回線・ <input checked="" type="checkbox"/> エアコン・ <input checked="" type="checkbox"/> 照明器具 その他( <input type="checkbox"/> カーテン )		
貸出	布団(料金 円/日) ・ その他の物品		
物品 持ち込み	物品の持ち込み( <input checked="" type="checkbox"/> 可 ・ <input type="checkbox"/> 不可) ご自分の日常使用されているものなど可 持ち込み数 個 ・ 課金 円 ・ その他 個数制限なし		
施設共用 設備	<input checked="" type="checkbox"/> 食堂・ <input checked="" type="checkbox"/> 大浴場・ <input checked="" type="checkbox"/> 機械浴・ <input checked="" type="checkbox"/> 個室・ <input checked="" type="checkbox"/> 温泉・ <input checked="" type="checkbox"/> リハビリ室・ <input checked="" type="checkbox"/> 娯楽室・ <input checked="" type="checkbox"/> 図書室・ <input checked="" type="checkbox"/> スプリンクラー設備・ <input checked="" type="checkbox"/> 集会室・ <input checked="" type="checkbox"/> 喫煙所(館内での喫煙は可・ <input type="checkbox"/> 不可) <input checked="" type="checkbox"/> 洗濯室 <input checked="" type="checkbox"/> その他 <input type="checkbox"/> トイレ		
居室	<input checked="" type="checkbox"/> 個室・ <input type="checkbox"/> 二人部屋		

## 2 入居条件

入居条件	年齢 歳以上 自立可 <input checked="" type="checkbox"/> 要支援1・2以上 <input checked="" type="checkbox"/> 要介護1・2・3・4・5以上
入居可能	<input checked="" type="checkbox"/> 認知症 <input type="checkbox"/> 重度認知症 <input type="checkbox"/> 生活保護 <input type="checkbox"/> 身元保証人不在(要相談)
金銭管理	<input checked="" type="checkbox"/> 自己管理 <input checked="" type="checkbox"/> 施設対応 <input type="checkbox"/> 業者管理 <input type="checkbox"/> その他(ご家族様 )
退去条件	入院期間 1ヵ月迄(入院中の発生料金・ <input checked="" type="checkbox"/> 家賃・ <input checked="" type="checkbox"/> 管理費・その他( ) 退去時荷物の一時預かり( <input checked="" type="checkbox"/> 有 ・ <input type="checkbox"/> 無) 一時預かり料金 円 荷物積み下ろしの手伝い( <input checked="" type="checkbox"/> 有 ・ <input type="checkbox"/> 無)

## 3 月額入居費用

前払金	円 <input checked="" type="checkbox"/> 敷金3ヶ月 <input checked="" type="checkbox"/> 一時金無し <input type="checkbox"/> その他( )
前払い金返還	無 <input checked="" type="checkbox"/> 有 (短期解約時でもOK・現状回復費用相殺) その他( )
家賃	41,000円 ~ 45,000円
食費	朝 300円 昼 550円 夕 550円 30日—42,000円 欠食時の差引き <input checked="" type="checkbox"/> 有 ・ <input type="checkbox"/> 無
管理費	20,000円 内容 共益費・光熱費等
生活相談費	16,000円 内容
水道代	管理費に含む <input type="checkbox"/> 電気代 <input type="checkbox"/> 管理費に含む
有料サービス	無 <input checked="" type="checkbox"/> 有 内容(病院送迎 円・スタッフ付き添い 60分 1,000円～・洗濯代 3,000円・清掃代 2,000円)
月概算	120,000円 ~ 150,000円

## 4 看護・医療依存度のある方の受け入れについて

受入れ可・要相談△

食事形態	常食	介護食	流動食・嚥下食	経鼻・胃ろう経管栄養	中心静脈栄養(IVH)
医療的処置	在宅酸素 胃ろう 経鼻・経管栄養 気管切開 人工呼吸器 痰吸引 人工透析 カテーテル・尿バルーン ストーマ・人工肛門 ペースメーカー 看取り・終末期 その他(インスリン注射)				
受け入れ可能	誤嚥性肺炎 喘息・気管支炎 結核 肝炎 がん・末期がん リウマチ・関節症 梅毒 心筋梗塞・心臓病・狭心症 脳梗塞・脳卒中・くも膜下出血 糖尿病・インスリン 疥癬 骨折・骨粗しょう症 ヒト免疫不全ウイルス感染症(HIV) パーキンソン病 褥瘡・床ずれ 筋萎縮側索硬化症(ALS) うつ 統合失調症 アルツハイマー型認知症 脳血管性認知症 前頭側頭型認知症・ピック病 レビー小体型認知症 その他( )				
協力病院	診療科 (内科・外科・)	病院名 宗像医院 所在地 熊本市南区城南町阿高325-1			
	診療科 (歯科)	病院名 かわせ歯科 所在地 熊本市南区城南町阿高260			

## 5 アピールポイント 該当項目

入居金 0円	月額料金 10万円以下	停留所まで徒歩 5分以内	病院・クリニック併設
<span style="border: 1px solid black; padding: 2px;">デイサービス併設</span>	<span style="border: 1px solid black; padding: 2px;">訪問看護併設</span>	<span style="border: 1px solid black; padding: 2px;">訪問介護併設</span>	<span style="border: 1px solid black; padding: 2px;">看護師常駐(24時間)</span> <span style="border: 1px solid black; padding: 2px;">介護職員常駐(24時間)</span>
PT・OT 常勤	特徴がある認知症ケア	<span style="border: 1px solid black; padding: 2px;">入浴週3回以上</span>	<span style="border: 1px solid black; padding: 2px;">買物代行</span> 移送サービス
理美容サービス	来客向けの食事の準備	ペット相談可	

※特にPRしたいことがあれば

- 医療法人の施設なので、医師が毎日来所し、24時間常駐のスタッフと連携を密にしています。
- 医療と福祉が連携して、安心した生活や細やかなサービスができるようにいつも心がけています。  
いつでも入居者様の希望や要望をお聞きし、サービスの事など相談出来る体制を整えています。  
また、施設内に事業所(居宅介護支援事業所、訪問看護ステーション、訪問介護ステーション)を完備して、隣接にデイサービスの施設もあります。
- 高台にある施設で、眺望が良く天気の良い日は、普賢岳もよく見えます。
- 入居者様は、14人で家庭的な雰囲気の良い施設です。
- 外出が無く、施設内で滞在されている利用者様は毎日、体操やレクリエーション、季節行事などイベントを行っていますので、自由に参加が可能です。

※医療的処置と介護の内容の一部に施行できない場合がございます。

- ・経管栄養などにより、長期にわたり頻回に痰吸引が必要になった方は、24時間の看護体制がないため、夜間の痰吸引は、訪問看護等での緊急の対応となりますので、医療の体制が整った施設へご紹介をさせていただきます。
- ・気管切開の利用者様で、(喉頭癌などの治療後)痰の喀出がご自分でできる方は入居が可能です。
- ・経鼻・経管栄養をされている利用者様で、頻回に自己抜去をされる方は、抑制が出来ないので受け入れができません場合があります。
- ・施設での入浴に機械浴槽の完備がないため、寝たきりの利用者様で入浴が必要な方は、訪問入浴の利用のご紹介をさせていただきます。



## 1 施設概要

施設種別	特定施設入所者生活介護 住宅型有料老人ホーム サービス付き高齢者住宅 高齢住宅 他( )		
施設名称	サンハイツ城南	居室総数	20室
施設所在地	熊本市南区城南町宮地 2178	居室面積	28.42 m <sup>2</sup>
事業者名	有限会社 エンゼル介護センター	電話	096-285-3034
事業者住所	〒861-8028 熊本市東区新南部 3-5-7-106	FAX	096-285-3024
周辺環境	さんさん城南の区画整理地内にあり、環境が良い住宅にあり。		
施設へのアクセス	今吉野バス停 徒歩 10分		
建物構造	<input checked="" type="checkbox"/> 木造 <input type="checkbox"/> 鉄骨造 <input type="checkbox"/> 鉄筋コンクリート	入居定員	20名
階数	平屋 <input checked="" type="checkbox"/> 2階 <input type="checkbox"/> 3階 <input type="checkbox"/> 階建て	開設年月日	平成 24 年 8 月
居室設備	<input checked="" type="checkbox"/> トイレ・ <input checked="" type="checkbox"/> 浴室・ <input checked="" type="checkbox"/> 洗面台・ <input checked="" type="checkbox"/> キッチン・ <input checked="" type="checkbox"/> 洗濯置き場・ <input checked="" type="checkbox"/> 収納・家具・ <input checked="" type="checkbox"/> 介護ベッド・ <input checked="" type="checkbox"/> 緊急コール <input checked="" type="checkbox"/> インターフォン・ <input checked="" type="checkbox"/> テレビ回線・ <input checked="" type="checkbox"/> 電話回線・ <input checked="" type="checkbox"/> インターネット回線・ <input checked="" type="checkbox"/> エアコン・ <input checked="" type="checkbox"/> 照明器具 その他( <input type="checkbox"/> コンロ(IH)・ <input type="checkbox"/> 給湯器 )		
貸出	布団(料金 円/日) ・ その他の物品		
物品 持ち込み	物品の持ち込み( <input checked="" type="checkbox"/> 可 ・ 不可) 持ち込み数 個 ・ 課金 円 ・ <input checked="" type="checkbox"/> その他 生活必需品		
施設共用 設備	食堂・大浴場・機械浴・個浴・温泉・リハビリ室・娯楽室・図書室・ <input checked="" type="checkbox"/> スプリンクラー設備・ 集会室・喫煙所(館内での喫煙は可・不可) 洗濯室 その他		
居室	<input checked="" type="checkbox"/> 個室 ・ 二人部屋		

## 2 入居条件

☑ (要相談)

入居条件	年齢 60 歳以上 <input checked="" type="checkbox"/> 自立可 <input checked="" type="checkbox"/> 要支援 1・2 以上 <input checked="" type="checkbox"/> 要介護 1・2・3・4・5 以上
入居可能	<input checked="" type="checkbox"/> 認知症 (要相談) <input type="checkbox"/> 重度認知症 <input checked="" type="checkbox"/> 生活保護 <input checked="" type="checkbox"/> 身元保証人不在(要相談)
金銭管理	<input checked="" type="checkbox"/> 自己管理 <input type="checkbox"/> 施設対応 <input type="checkbox"/> 業者管理 <input type="checkbox"/> その他( )
退去条件	入院期間 カ月迄(入院中の発生料金・家賃・管理費・ <input checked="" type="checkbox"/> その他(家賃 2 カ月以上滞納) 退去時荷物の一時預かり(有・無) 一時預かり料金 円 荷物積み下ろしの手伝い(有・無)

## 3 月額入居費用

前払金	62,000 円 敷金 2ヶ月 一時金無し <input checked="" type="checkbox"/> その他(媒介手数料 34,100 円火災保険料・賃貸借保証料家賃 50~80%)		
前払い金返還	無 <input checked="" type="checkbox"/> 有 (短期解約時でも OK・現状回復費用相殺) その他( )		
家賃	40,000 円 (家賃 31,000 円・共益費 8,500 円・ゴミ回収費 500 円)		
食費	円		
管理費	15,000 円 <input checked="" type="checkbox"/> 内容 状況把握・生活相談サービス		
生活相談費	円 内容		
水道代	実費	電気代	実費
有料サービス	無 <input checked="" type="checkbox"/> 有 内容(要相談)		
月概算	55,000 円 ~		

## 4 看護・医療依存度のある方の受け入れについて

受入れ可・要相談△

食事形態	常食 介護食 流動食・嚥下食 経鼻・胃ろう経管栄養 中心静脈栄養(IVH)
医療的処置	在宅酸素 胃ろう 経鼻・経管栄養 気管切開 人工呼吸器 痰吸引 人工透析 カテーテル・尿管・ルーン ストーマ・人工肛門 <span style="border: 1px solid black; padding: 2px;">ペースメーカー</span> 看取り△終末期 その他( )
受け入れ可能	誤嚥性肺炎 <span style="border: 1px solid black; padding: 2px;">喘息・気管支炎</span> 結核 <span style="border: 1px solid black; padding: 2px;">肝炎</span> <span style="border: 1px solid black; padding: 2px;">がん末期がん</span> <span style="border: 1px solid black; padding: 2px;">リウマチ・関節症</span> 梅毒 心筋梗塞・心臓病・狭心症 脳梗塞・脳卒中・くも膜下出血 <span style="border: 1px solid black; padding: 2px;">糖尿病・インスリン</span> 疥癬 <span style="border: 1px solid black; padding: 2px;">骨折・骨粗しょう症</span> ヒト免疫不全ウイルス感染症(HIV) <span style="border: 1px solid black; padding: 2px;">パーキンソン病</span> 褥瘡・床ずれ 筋萎縮側索硬化症(ALS) △ <span style="border: 1px solid black; padding: 2px;">統合失調症</span> アルツハイマー△型認知症 脳血管性認知症 前頭側頭型認知症 <span style="border: 1px solid black; padding: 2px;">ピック病</span> レビー小体△型認知症 その他( )
協力病院	診療科 ( ) 病院名 所在地
	診療科 ( ) 病院名 所在地

## 5 アピールポイント 該当項目

入居金 0 円	月額料金 10 万円以下	停留所まで徒歩 5 分以内	病院・クリニック併設
デイサービス併設	訪問看護併設	訪問介護併設	看護師常駐(24 時間) 介護職員常駐(24 時間)
PT・OT 常勤	特徴がある認知症ケア	入浴週 3 回以上	買物代行 移送サービス
理美容サービス	来客向けの食事の準備	ペット相談可	

※特に PR したいことがあれば

- 月額料金 55,000 円と安価。
- 約 17 畳広々とした空間で、自分に合った生活ができます。
- 希望があれば訪問介護サービスも対応いたします(有料)

## 1 施設概要

施設種別	特定施設入所者生活介護 住宅型有料老人ホーム サービス付き高齢者住宅 高齢住宅 他( )		
施設名称	くまのしょう	居室総数	18 室
施設所在地	熊本市南区城南町下宮地 722-6	居室面積	19.8~39.6 m <sup>2</sup>
事業者名	社会福祉法人 恵春会	電話	0964-46-6000
事業者住所	熊本市南区城南町沈目 1502	FAX	0964-46-6100
周辺環境			
施設へのアクセス	熊本バス「城南営業所」より徒歩5分 県道266号線沿より200m		
建物構造	木造 鉄骨造 <input checked="" type="checkbox"/> 鉄筋コンクリート	入居定員	20名
階数	平屋 2階 3階 <input checked="" type="checkbox"/> 4階建て	開設年月日	2016年11月7日
居室設備	<input checked="" type="checkbox"/> トイレ・ <input checked="" type="checkbox"/> 浴室・ <input checked="" type="checkbox"/> 洗面台・ <input checked="" type="checkbox"/> キッチン・ <input checked="" type="checkbox"/> 洗濯置き場・ <input checked="" type="checkbox"/> 収納・ <input checked="" type="checkbox"/> 家具・ <input checked="" type="checkbox"/> 介護ベッド・ <input checked="" type="checkbox"/> 緊急コール <input checked="" type="checkbox"/> インターフォン・ <input checked="" type="checkbox"/> テレビ回線・ <input checked="" type="checkbox"/> 電話回線・ <input checked="" type="checkbox"/> インターネット回線・ <input checked="" type="checkbox"/> エアコン・ <input checked="" type="checkbox"/> 照明器具 <input checked="" type="checkbox"/> その他(4階居室のみ浴室・ミニキッチン設備)		
貸出	布団(料金 円/日)・その他の物品		
物品持ち込み	物品の持ち込み <input checked="" type="checkbox"/> 可・不可 持ち込み数 個・課金 円・その他		
施設共用設備	<input checked="" type="checkbox"/> 食堂・ <input checked="" type="checkbox"/> 大浴場・ <input checked="" type="checkbox"/> 機械浴・ <input checked="" type="checkbox"/> 個浴・ <input checked="" type="checkbox"/> 温泉・ <input checked="" type="checkbox"/> リハビリ室・ <input checked="" type="checkbox"/> 娯楽室・ <input checked="" type="checkbox"/> 図書室・ <input checked="" type="checkbox"/> スプリンクラー設備・ <input checked="" type="checkbox"/> 集会所・ <input checked="" type="checkbox"/> 喫煙所(館内での喫煙は可・不可) <input checked="" type="checkbox"/> 洗濯室 その他		
居室	<input checked="" type="checkbox"/> 個室・ <input checked="" type="checkbox"/> 二人部屋		

## 2 入居条件

入居条件	年齢 60歳以上 <input checked="" type="checkbox"/> 自立可 要支援 1・2以上 要介護 1・2・3・4・5以上
入居可能	<input checked="" type="checkbox"/> 認知症 <input checked="" type="checkbox"/> 重度認知症 生活保護 身元保証人不在(要相談)
金銭管理	自己管理 <input checked="" type="checkbox"/> 施設対応 業者管理 その他( )
退去条件	入院期間 カ月迄(入院中の発生料金・家賃・管理費)・その他( ) 退去時荷物の一時的預かり(有・無) 一時的預かり料金 円 荷物積み下ろしの手伝い(有・無)

## 3 月額入居費用

前払金	円 敷金 2ヶ月 一時金無し その他( )		
前払い金返還	無 <input checked="" type="checkbox"/> 有(短期解約時でもOK・現状回復費用相殺) その他( )		
家賃	65,000~110,000円		
食費	朝 400円 昼 500円 夕 600円 30日—45,000円 欠食時の差引き <input checked="" type="checkbox"/> 有・無		
管理費	共益費 10,000円 内容-共有部分の電気代その他		
生活相談費	20,370円 内容-状況把握・生活相談サービス		
水道代	2,000~2,500円	電気代	各自
有料サービス	無 <input checked="" type="checkbox"/> 有 内容(病院送迎 円・スタッフ付き添い 分 円)		
月概算	145,000~190,000円		

## 4 看護・医療依存度のある方の受け入れについて

対応可・要相談△

食事形態	常食 介護食 流動食・嚥下食 経鼻・胃ろう経管栄養 中心静脈栄養(IVH)	
医療的処置	在宅酸素 胃ろう 経鼻・経管栄養 気管切開 人工呼吸器 痰吸引 人工透析 カテーテル・尿バルーン ストーマ・人工肛門 ペースメーカー 看取り・終末期 その他 ( )	
受け入れ可能	誤嚥性肺炎 喘息・気管支炎 結核 肝炎 がん・末期がん リウマチ・関節症 梅毒 心筋梗塞・心臓病・狭心症 脳梗塞・脳卒中・くも膜下出血 糖尿病・インスリン 疥癬 骨折・骨粗しょう症 ヒト免疫不全ウイルス感染症(HIV) パーキンソン病 褥瘡・床ずれ 筋萎縮側索硬化症(ALS) うつ 統合失調症 アルツハイマー型認知症 脳血管性認知症 前頭側頭型認知症・ピック病 レビー小体型認知症 その他 ( )	
協力病院	何科(内科・外科)	病院名 小林病院 所在地 熊本市南区城南町隈庄 574
	何科( 歯科 )	病院名 本田歯科 所在地 熊本市南区城南町隈庄 536

## 5 アピールポイント 該当項目

入居金0円	月額料金 10万円以下	停留所まで徒歩 5分以内	病院・クリニック併設
デイサービス併設	訪問看護併設	訪問介護併設	看護師常駐(24時間) 介護職員常駐(24時間)
PT・OT 常勤	特徴がある認知症ケア	入浴週 3回以上	買物代行 移送サービス
理美容サービス	来客向けの食事の準備	ペット相談可	

※特に PR したいことがあれば

「自分らしい生活」を続けられます。
自動車や電動カートの持ち込み可。
手作りお食事。

「城南町 住まいの情報 一覧」

発行日	2020年3月12日	初版
	2020年4月8日	第2版
	2020年12月1日	第3版
	2021年5月18日	第4版
	2022年1月	第5版

発行者 熊本市南6地域包括支援センター ささえりあ城南  
連絡先 電話 0964-28-1131  
FAX 0964-28-8732  
eメール minami6@dune.ocn.ne.jp